

## Tekeningen voor Modelbouw van Spoorscenery, Molens, Auto's en Vliegtuigen

NEDERLANDSE VERENIGING  
van  
MODELBOUWERS

Met 25% korting voor NVM leden

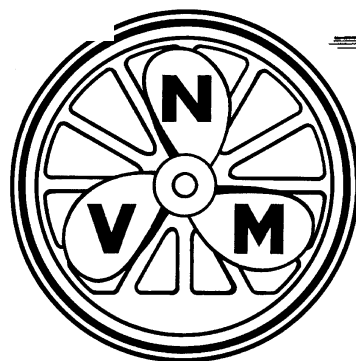
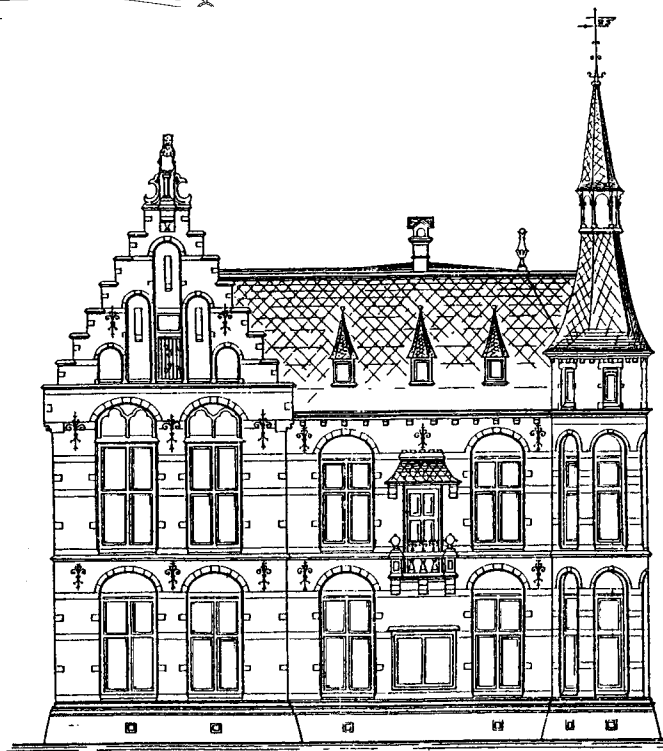
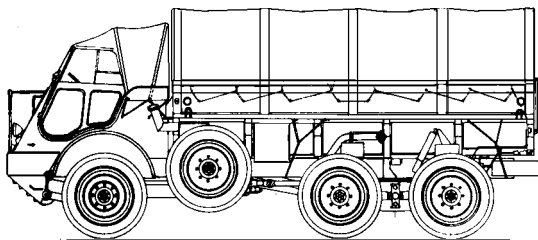
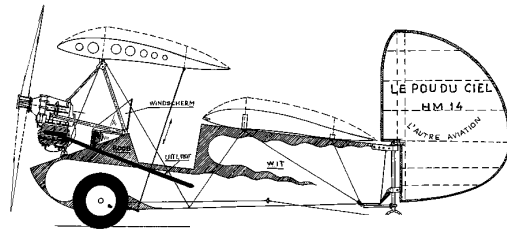
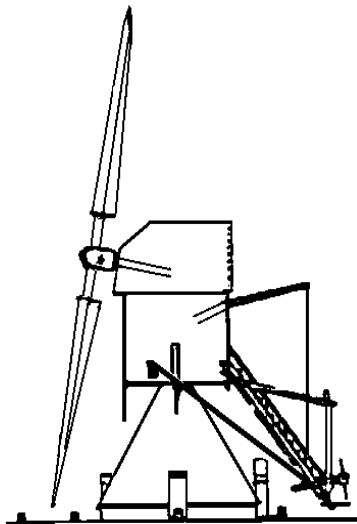

## WIJZE VAN BESTELLEN

Voor Nederland en landen in de Eurozone:

**A. Als u internet heeft via de webwinkel** op [www.modelbouwtekeningen.nl](http://www.modelbouwtekeningen.nl)

Na het plaatsen van uw bestelling kunt u betalen via Ideal, met een creditcard (Visa of Mastercard) of per bankoverschrijving. In het laatste geval volgt u de betaalwijzingen in de bevestigingsmail die u ontvangt.

**B. Als u geen internet heeft** schrijft of belt u naar:

Modelbouwtekeningen.nl  
Anthonie Fokkerstraat 2  
3772MR Barneveld  
Tel: 0342400279.

Gelijktijd maakt u het juiste bedrag over op de volgende rekening ten name van Modelbouw Media Primair:  
**IBAN:** NL70 RABO 0187 4893 19  
**BIC:** RABONL2U.

U kunt desgewenst ook met de credit card betalen. In dat geval vermeldt u de gegevens (naam op de kaart, kaartnummer, vervaldatum en veiligheidscode) in uw brief.

Voor bestellingen buiten Nederland geldt een portoeslag van € 7,50.

## **Contactinformatie**

### Schrijven:

Modelbouwtekeningen.nl  
Anthonie Fokkerstraat 2  
3772 MR Barneveld

Tel: (+)31(0)342400279

Email: [info@modelbouwtekeningen.nl](mailto:info@modelbouwtekeningen.nl)

Webwinkel:

[www.modelbouwtekeningen.nl](http://www.modelbouwtekeningen.nl)

Voor informatie over tekeningen:

[archieff@modelbouwers.nl](mailto:archieff@modelbouwers.nl)

## ORDERING INFORMATION

### **A. Within the Netherlands and the Euro-zone:**

Preferably by using our web shop on [www.modelbouwtekeningen.nl](http://www.modelbouwtekeningen.nl)  
Payments can be made by "Ideal", Creditcard (Visa or Mastercard) or banktransfer. In the latter case follow the instructions in the confirmation email.

**B. When using the web shop is not possible** due to language problems, or when you do not have internet:

Write a letter with your order to:

Modelbouwtekeningen.nl  
Anthonie Fokkerstraat 2  
3772MR Barneveld  
The Netherlands.

And make your payment including a postal surcharge of €7,50 (only for orders outside the Netherlands) at the same time to the following bank account:

**IBAN:** NL70 RABO 0187 4893 19  
**BIC:** RABONL2U to the name of Modelbouw Media Primair. Refer to your letter.

**Or** when you wish to pay by credit card, include the card information in your letter. (see the information below)

We **DO NOT ACCEPT** personal cheques or cheques in foreign currency, Money orders or Western Union Money Transfers.

### **C. For orders outside the Eurozone** we accept VISA and Mastercard:

You can use the webshop [www.modelbouwtekeningen.nl](http://www.modelbouwtekeningen.nl) or follow the procedure under "B".

We need the following information:

- your order
- your full name and address
- your telephone number
- your card number and expiry date (and start date if applicable)
- the CVC-code or "Security Code" of your card if applicable (the Card Validation Code is the group of 3 figures behind your card number on the signature-space at the back of your card)
- your name, exactly as it appears on your card.

Your card will be charged in EURO. Besides a postal surcharge for orders outside the Netherlands of €7,50, there are no extra cost added to card orders.

### **Information**

#### To write:

Modelbouwtekeningen.nl  
Anthonie Fokkerstraat 2  
3772MR Barneveld  
The Netherlands

Phone: (+)31(0)342400279

**( Monday to Friday during Office hours CET)**

Email: [info@modelbouwtekeningen.nl](mailto:info@modelbouwtekeningen.nl)

Web shop:

[www.modelbouwtekeningen.nl](http://www.modelbouwtekeningen.nl)

For specific information on plans:

[archieff@modelbouwers.nl](mailto:archieff@modelbouwers.nl)

## BESTELLUNGEN MACHEN

**A. Innerhalb der Euro-Zone** bevorzugen wir Bestellungen mittels der Webshop auf [www.modelbouwtekeningen.nl](http://www.modelbouwtekeningen.nl)  
Folgen Sie die Anweisungen in der Konfirmations-Email für Ihre Bezahlung.

**B. Falls Sie kein Internet** haben oder Schwierigkeiten mit die Sprache der Web-Shop Schreiben Sie Ihre Bestellung an

Modelbouwtekeningen.nl  
Anthonie Fokkerstraat 2  
3772MR Barneveld  
Niederland

Zugleich Überweisen Sie das richtige Betrag zusätzlich €7,50 Porto ins Ausland in unsere Konto an Modelbouw Media Primair:  
**IBAN:** NL70 RABO 0187 4893 19  
**BIC:** RABONL2U Beim Überweisung nennen Sie Ihr Schreiben.

Oder falls Sie mittels Credit Card bezahlen möchte schließen Sie die zutreffende Gegebenheiten in Ihr Schreiben ein:  
Wichtig für uns sind:

- Die Bestellnummern
- Ihr vollständiger Name und Anschrift
- Ihre Telefonnummer
- Ihre Card-Nummer und das Verfallsdatum
- den CVC-code oder „Security Code“ Ihrer Karte wenn angegeben (die Card Validation Code ist die Gruppe von 3 Ziffern hinter der Cardnummer auf die Rückseite Ihrer Kreditkarte)
- Ihren Card-Namen

Ihre Card-Zahlung wird in **EURO** abgerechnet inklusive ein zusätzliches Postgebühr von €7,50. Weitere Nebenkosten gibt es nicht.

**C. Bestellungen außerhalb der Euro-Zone**  
Wir bevorzugen Bestellungen mittels der Webshop oder, wenn Sie kein Internet haben, mittels der Prozedur unter „B“.

### **Auskunfte**

#### Schreiben:

Modelbouwtekeningen.nl  
Anthonie Fokkerstraat 2  
3772MR Barneveld

Niederland.

Anrufen: (+)31(0)342400279

**(nur Montags bis Freitags während Bürozeiten)**

Email: [info@modelbouwtekeningen.nl](mailto:info@modelbouwtekeningen.nl)

Web-Shop:

[www.modelbouwtekeningen.nl](http://www.modelbouwtekeningen.nl)

## Inhoudsopgave

- Indeling tekeningen
- Uitleg catalogus
- Wijze van bestellen
- Contact informatie
- Tekeningen en boeken

## Rubricering tekeningen

### A. MODELBOUWTEKENINGEN SCENERY

- 30.00 Stationsgebouwen  
30.01. Stations dienstgebouwen e.d.  
30.02. Spoorweginstallaties  
30.03. Woonhuizen en winkels  
30.04. Fabrieken en kantoren  
30.05. Bruggen  
30.06. Molens en boerderijen  
30.07. Kermisattracties  
30.08. Vuurtorens en lichtbakens  
30.09. Hijs- en hefwerktuigen  
30.10. Religieuze bouwwerken  
30.30 Buitenlandse stationsgebouwen  
31.02 Wegaanleg

### MOTORVOERTUIGEN

- 40.03 Autobussen  
40.04 Vrachtauto's  
40.05 Grondverzer machines  
40.22 Militaire voertuigen

### VLEGTUIGEN

- 50.00 Nederlandse burgervliegtuigen  
50.02 Burgervliegtuigen van  
buitenlands fabrikaat  
50.10 Nederlandse militaire vliegtuigen  
50.11 Engelse militaire vliegtuigen  
50.12 Amerikaanse militaire vliegtuigen  
50.13 Andere militaire vliegtuigen  
50.20 Ruimtevaart  
50.30 Luchtballonnen en zeppelins  
50.80 Zweefmodellen  
50.81 Lijnbestuurde of R/C modellen

### B. PUBLIKATIES EN BOEKEN

72. Bouwbeschrijvingen  
73. Modelbouwinformatie  
74. Boeken van andere uitgevers  
75. Tijdschriften van andere uitgevers

## Verklaring van de catalogus:

- 30.00.001:** bestelnummer van de tekening  
**Omschrijving.:** Type, naam, bouwjaar eigenaar etc.  
**Schaal:** de modelschaal; de tekening is veelal op schaal van het model getekend  
**Aantal bladen:** het aantal bladen dat het tekeningpakket omvat  
**Blz. tekst:** pagina's tekst in het pakket; vaak een meegeleverde bouwbeschrijving of -aanwijzingen  
**Prijs leden:** prijs voor leden van de NVM in Euro  
**Prijs niet-leden:** prijs voor overige kopers  
**Inhoud:** korte beschrijving van de inhoud van de tekening  
**Maatschets** Eenvoudige tekening meestal met aanzichten rondom en enkele afmetingen; indien "uitgebreid" met veel maten  
**Bouwtekening** tekening voor modelbouw  
**Aanzicht** zij-, voor-, achter of bovenaanzicht  
**Spanwijdte** (bij vliegtuigen) afstand tussen de vleugeltips  
**Gradatie:** moeilijkheidsaanduiding; zie nadere verklaring hieronder.

## Contents

- Classification of plans
- Explanation of Catalogue
- How to order plans
- How to contact us
- Plans and books

## Classification of plans

### A. MODELBUILDING PLANS SCENERY

- 30.00. Station buildings  
30.01. Sheds and other railway buildings  
30.02. Various railway installations  
30.03. Houses and shop buildings  
30.04. Factory- and Office buildings  
30.05. Bridges  
30.06. Windmills, farm buildings  
30.07. Fairground attractions  
30.08 Lighthouses and light beacons  
30.09. Cranes and lifting machinery  
30.10. Religious buildings  
30.30. Foreign station buildings  
31.02 Road building

### MOTORVEHICLES

- 40.03. Coaches  
40.04. Goods vehicles  
40.05 Earthmoving machinery  
40.22. Military vehicles

### AEROPLANES

- 50.00. Dutch civil aircraft  
50.02. Foreign civil aircraft  
50.10. Dutch military aircraft  
50.11. British military aircraft  
50.12. American military aircraft  
50.13. Other military aircraft  
50.20. Outer space  
50.30. Balloons and zeppelins  
50.80. Gliders  
50.81. Line control and R/C models

### B. BOOKS AND PUBLICATIONS

72. Building descriptions  
72. Modelbuilding information  
74. Books from other publishers  
75. Magazines from other publishers

## Explanation of the catalogue

- 30.00.001:** ordering number for the plan  
**Description:** Type, name, year of build, owners, etc.  
**Schaal:** scale of the model; the plan is usually to the size of the model  
**Aantal bladen:** number of sheets in the set  
**Blz. tekst:** text pages; often a building description included with the set  
**Prijs leden:** price for non-members of the NVM in Euro  
**Prijs niet-leden:** price for other buyers  
**Inhoud:** short overview of the contents of the plan set  
**Maatschets** Simple drawing with views and some measurements; if "uitgebreid" with more measurements  
**Bouwtekening** More detailed plan for modelbuilding  
**Aanzicht** Side- front- rear- or planview  
**Spanwijdte** (Aeroplanes) Wingspan  
**Gradatie:** indication for the difficulty of the plan (see explanation below)  
**Auteur:** draughtsman or copyright holder  
**dM:** issues of "De Modelbouwer" containing article(s) on this plan or model

## Inhalt

- Einteilung der Baupläne
- Erklärung der Katalog
- Wie man Bestellungen macht
- Wie man uns erreichen kann
- Baupläne und Bücher

## Einteilung der Baupläne

### A. MODELBAUPLÄNE MODELLBAHN ANKLEIDUNG

- 30.00. Bahnhöfe  
30.01. Bahn-Dienstgebäude  
30.02. Sonstige Bahnanlagen  
30.03. Wohnungen und Laden  
30.04. Fabriken und Bürogebäude  
30.05. Brücken  
30.06. Windmühlen, Bauernhäusern  
30.07. Kirmes-Anlagen  
30.08. Leuchttürme  
30.09. Hebekrane usw.  
30.10. Religiöse Gebäude  
30.30. Ausländische Bahnhöfe  
31.02. Straßenbau

### KRAFTFAHRZEUGE

- 40.03. Autobussen  
40.04. Lastkraftwagen  
40.05. Baumaschinen  
40.22. Militär Fahrzeuge

### FLUGZEUGE

- 50.00. Niederländische Zivil Flugzeuge  
50.02. Ausländische Zivil Flugzeuge  
50.10. Niederländische Militär Flugzeuge  
50.11. Englische Militär Flugzeuge  
50.12. Amerikanische Militär Flugzeuge  
50.13. Sonstige Militär Flugzeuge  
50.20. Raumfahrt  
50.30. Luftballons und Zeppelins  
50.80. Schweben Modelle  
50.81. Leinsteuering und R/C Modelle

### B. BÜCHER UND

#### PUBLIKATIONEN

72. Bauanleitungen  
73. Modellbau Informationen  
74. Bücher von andere Verlage  
75. Magazine von andere Verlage

## Erklärung der Katalog

- 30.00.001:** Bestellnummer für das Bauplan  
**Umschreibung:** Typ, Namen, Eigner, Baujahr usw.  
**Schaal:** Maßstab des Modells; das Bauplan zeigt gewöhnlich die Abmessungen des Modells  
**Aantal bladen:** Anzahl der Seiten des Bauplans  
**Blz. tekst:** Textseiten; meistens eingeschlossene Bau-Anweisungen  
**Prijs leden:** Preis für Mitglieder der NVM in Euro  
**Prijs niet-leden:** Preis für andere Käufer  
**Inhoud:** Übersicht der Inhalt des Bauplans  
**Maatschets** Skizze mit Ansichten und Hauptabmessungen  
**Bouwtekening** Mehr detailliertes Modellbauplan  
**Aanzicht** Seiten-, Hinten-, Vorder- oder Obenaussicht  
**Spanwijdte** (Flugzeuge) Spannweite  
**Gradatie:** Andeutung für die Schwierigkeit des Bauplans (siehe Erläuterung unten)  
**Auteur:** Zeichner oder Eigentümer der Rechte

## Verklaring van de catalogus (vervolg)

Auteur: tekenaar of  
copyrighthouder  
dM: uitgave(n) van De  
Modelbouwer waarin een  
artikel over deze tekening  
Kopie artikel: bestelnummer en aantal  
pagina's van een kopie van  
het artikel over deze  
tekening (zie nadere uitleg  
hieronder)

---

### Gradatie

De moeilijkheid van een tekening wordt aangegeven door de letters A t/m D. Een met A gemarkeerde tekening wordt geschikt geacht voor beginners, D is de aanduiding voor tekeningen waar gevorderden mee uit de voeten kunnen. Bedenk dat dit slechts een subjectieve beoordeling kan zijn. De handvaardigheid van de bouwer is door ons niet te beoordelen.

### Bouwbeschrijvingen

In enkele gevallen is verklarende tekst bij een tekening bijgesloten. Dit is aangegeven met een getal achter "Blz. Tekst" in de catalogus.

Veel tekeningen of de modellen daarvan zijn beschreven in ons blad **De Modelbouwer**. De uitgaven waarin dat is gebeurd staan in de catalogus genoemd achter "dM". Achter de aanduiding "Kopie artikel" vindt u het bestelnummer en het aantal bladzijden van een kopie van zo'n artikel. Soms is dit een verzameling van meerdere artikelen. In enkele gevallen is een langere bouwbeschrijving gebundeld in een boekje, met een eigen bestelnummer (dat begint met 72). Daar wordt dan naar verwezen. Zie hiervoor het catalogusgedeelte.

## Explanation of the catalogue (continued)

Kopie artikel: ordering number and  
number of pages of a copy  
of the article(s) mentioned  
above (see explanation  
below)

---

### Grading

The difficulty of a plan is indicated by the letters A (suitable for beginners) till D (for experienced model builders). Obviously this can only be a subjective assessment. The builders skills can not be assessed by us.

### Building descriptions

In a number of cases explanatory notes are included with the plan set. This is indicated by a number after "Blz. Tekst" in the catalogue

For many plans or models a descriptive article has been published in our magazine "De Modelbouwer". The relevant issues are indicated in the catalogue after "dM" with year and number of the issue. Behind the indication "Kopie artikel" you will find the ordering number and the number of pages for a photocopy of the relevant article or series.

In some cases a longer series has been bundled in a booklet with its own ordering number (starting with 72). Such cases are shown with a reference to the catalogue section.

## Erklärung der Katalog (Forts.)

dM: Ausgabe(n) von "De  
Modelbouwer" mit ein  
Artikel oder Reihe über das  
Plan oder das Modell  
Kopie artikel: Bestellnummer und Anzahl  
der Seiten von ein  
Photokopie des oben  
erwähnte Artikel (siehe  
Erläuterung unten)

---

### Gradierung

Die Schwierigkeit von ein Bauplan wird angegeben durch die Buchstaben A (eignet sich für Anfänger) bis D (für erfahrene Modellbauer gedacht). Es ist natürlich nu rein subjektive Beurteilung. Die Handfertigkeit des Bauers können wir nicht beurteilen.

### Bauanleitungen

In einige Fälle ist ein Bauanleitung beim Bauplan einbegriffen. Das ergibt sich aus ein Ziffer nach "Blz. tekst" in der Katalog.

Manche Baupläne oder Modelle sind in ein oder mehr Artikel in unseres Magazin "De Modelbouwer" beschrieben. Die relevante Ausgaben sind nach "dM" in der Katalog vermerkt mit Jahr und Ausgabe. Nach der Andeutung "Kopie artikel" finden Sie das Bestellnummer und die Anzahl der Seiten von der Photokopie eines solches Artikel oder Reihe.

In einige Fälle ist ein längere Reihe von uns in Buchform herausgegeben. Das ist dann angegeben mit das eigene Bestellnummer (das mit 72 anfängt) mit ein Verweisung nach das Katalogteil.

**Let op!**

Modelbouwtekeningen en andere tekeningen worden door het Modelbouw Informatie Centrum aangeboden zoals zij zijn ontvangen en in het archief ingebracht. De N.V.M. kan niet aansprakelijk worden gesteld voor schade, verlies en dergelijke, ontstaan door fouten in een tekening.

**Ruilen of teruggave**

Tekeningen die per postorder zijn gekocht en dus niet tevoren zijn ingezien, kunnen binnen 3 weken na ontvangst worden geruild indien ze in het geheel niet aan de verwachting voldoen. De tekening moet dan wel geheel intact en onbeschadigd worden retourgezonden. Onvolledige levering of een misdruk wordt door ons zonder meer aangevuld of geruild. Neem vóór terugzending eerst contact op met het Modelbouw Informatie Centrum.

**Copyright**

Alle tekeningen in deze catalogus zijn Copyright © NVM, de tekenaar en/of eigenaar van de originele tekening.

Wij trachten van alle ons aangeboden tekeningen van de rechthebbenden te achterhalen. Indien u meent dat een tekening ten onrechte in deze catalogus is opgenomen, neemt u dan contact op met de Nederlandse Vereniging van Modelbouwers of het Modelbouw Informatie Centrum.

Commercieel gebruik is alleen toegestaan na schriftelijke toestemming van de Nederlandse Vereniging van Modelbouwers

**Attention!**

Modelbuilding plans and other plans in this catalogue are offered "as is". The Nederlandse Vereniging van Modelbouwers does not accept responsibility for damages, loss or otherwise, caused by errors or omissions in the plans or other information provided by her.

**Return policy**

Plans purchased by mail-order and which have not been viewed before purchase may be changed on request if they in no way fulfil your expectations. Complaints must be made within 3 weeks after receipt of the plan. The plan must be returned unused and in perfect state. Incomplete deliveries or misprints will be corrected on receipt of your complaint. Before returning any plans please contact the Modelbuilding Information Centre.

**Copyright**

All plans in this catalogue are Copyright © NVM, the draughtsman and/or owner of the original drawings.

We try to establish the rights to all plans that are offered to us for inclusion in the catalogue. However, when you think that a specific plan is not rightfully included in this catalogue, you are requested to contact the Nederlandse Vereniging van Modelbouwers, or the Modelbuilding Information Centre.

Commercial use of our plans is only allowed when written permission from the Nederlandse Vereniging van Modelbouwers has been obtained.

**Achtung!**

Modellbaupläne und andere Informationen in dieser Katalog werden den Käufer angeboten wie sie in das Archiv aufgenommen sind. Die Nederlandse Vereniging van Modelbouwers akzeptiert kein Verantwortlichkeit für Sachschaden, Verluste usw. durch Fehler oder Unterlassungen in Baupläne usw.

**Tausch oder Rückgabe**

Über Postversand gekaufte Baupläne die nicht vor dem Kauf eingesehen sind können innerhalb drei Wochen nach Empfang umgetauscht werden wenn Ihre Erwartungen total nicht erfüllt sind. Baupläne müssen beim Rücksendung ungebraucht und unbeschädigt sein. Nicht komplette Lieferungen oder Fehldrücke werde ohnehin korrigiert auf Ihre Angabe. Bitte berichten Sie das Modellbau Informations Center bevor Sie ein Plan zurück sende.

**Copyright**

Alle Baupläne in dieser Katalog sind Copyright © NVM, der Zeichner und/entweder der Eigner der Plan-Originalen.

Wir versuchen immer der Berechtigter fest zu stellen. Falls Sie jedoch der Meinung sind das ein bestimmter Bauplan unberechtigt in diese Katalog ist aufgenommen, bitten wir Ihnen um die Nederlandse Vereniging van Modelbouwers oder das Modellbau Informations Center zu berichten.

Baupläne dürfen nur mit schriftliche Genehmigung von die Nederlandse Vereniging van Modelbouwers für Kommerzielle Zwecke benützt werden

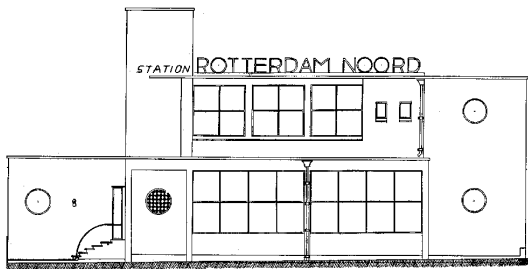

**30.00.001**

station Rotterdam-Noord

Schaal: 1 : 87 Aantal bladen: 2 Blz tekst: 0

Prijs leden: Prijs niet leden: € 19,34

Inhoud:

Gradatie: B

Auteur: K. Kaper

dM 1955/6

Kopie artikel: 32.00.001 (3 blz)

**30.00.002**

station Barendrecht

Schaal: 1 : 87 Aantal bladen: 2 Blz tekst: 0

Prijs leden: Prijs niet leden: € 26,46

Inhoud:

Gradatie: B

Auteur: J.P.de Hek

dM 1956/10,11

Kopie artikel: 32.00.002 (4 blz)

**30.00.003**

station Ommen

Schaal: 1 : 100 Aantal bladen: 2 Blz tekst: 0

Prijs leden: Prijs niet leden: € 26,46

Inhoud:

Gradatie: B

Auteur: G.J. Schmidt

dM 1966/11

Kopie artikel: 32.00.003 (5 blz)

**30.00.004**

voormalig station Heerde

Schaal: 1 : 87 Aantal bladen: 1 Blz tekst: 0

Prijs leden: Prijs niet leden: € 16,53

Inhoud:

Gradatie: B

Auteur: G.J. Schmidt

dM 1967/5

Kopie artikel: 32.00.004 (2 blz)

**30.00.005**

moderne haltegebouw van de NS; o.a. Geleen, Wierden

Schaal: 1 : 87 Aantal bladen: 1 Blz tekst: 0

Prijs leden: Prijs niet leden: € 16,53

Inhoud:

Gradatie: B

Auteur: G.J. Schmidt

dM 1969/10

Kopie artikel: 32.00.005 (1 blz)

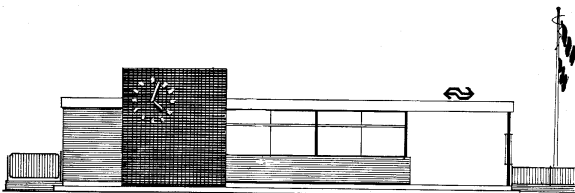



**30.00.006**  
station Zetten-Andelst

Schaal: 1 : 87    Aantal bladen: 1    Blz tekst: 0  
Prijs leden:                    Prijs niet leden: € 16,53  
Inhoud:

Gradatie: B  
Auteur: C.H. Bongers  
dM 1970/8, 1984/4  
Kopie artikel: 32.00.006 (6 blz)



**30.00.007**  
station Putten

Schaal: 1 : 87    Aantal bladen: 1    Blz tekst: 0  
Prijs leden:                    Prijs niet leden: € 16,53  
Inhoud:

Gradatie: B  
Auteur: G.J. Schmidt

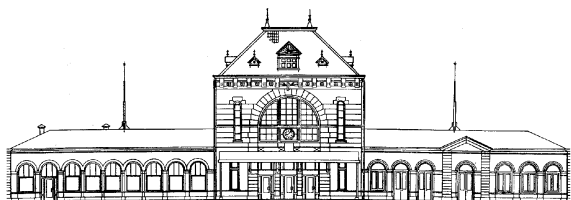

**30.00.008**  
station Leeuwarden

Schaal: 1 : 160    Aantal bladen: 1    Blz tekst: 0  
Prijs leden:                    Prijs niet leden: € 16,53  
Inhoud:

Gradatie: B  
Auteur: C.H. Bongers



**30.00.009**  
NZHTM station Amsterdam-Noord

Schaal: 1 : 128    Aantal bladen: 1    Blz tekst: 0  
Prijs leden:                    Prijs niet leden: € 19,54  
Inhoud:

Gradatie: C  
Auteur: J.F. Smit  
dM 1975/5



**30.00.010**  
station NZH/ESM Zandvoort

Schaal: 1 : 64    Aantal bladen: 1    Blz tekst: 0  
Prijs leden:                    Prijs niet leden: € 16,53  
Inhoud:

Gradatie: B  
Auteur: J.F. Smit  
dM 1977/10

## Stationsgebouwen



**30.00.011**

station NZH Noordwijk aan Zee en diverse abri's

Schaal: 1 : 64    Aantal bladen: 1    Blz tekst: 0

Prijs leden:                    Prijs niet leden: € 16,53

Inhoud:

Gradatie: B

Auteur: J.F. Smit

dM 1977/10, 1980/8



**30.00.012**

wagenloods Leiden en Voorburg

Schaal: 1 : 28    Aantal bladen: 1    Blz tekst: 0

Prijs leden:                    Prijs niet leden: € 19,54

Inhoud:

Gradatie: B

Auteur: J.F. Smit

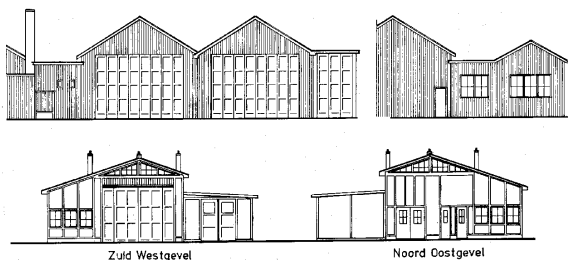
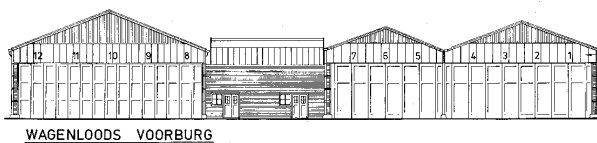

**30.00.013**

NZHTM wagenloods Amsterdam-Tolhuis, Magazijn

Schaal: 1 : 128    Aantal bladen: 1    Blz tekst: 0

Prijs leden:                    Prijs niet leden: € 19,54

Inhoud:

Gradatie: C

Auteur: J.F. Smit



**30.00.014**

stations ZHESM, Pijnacker, Leidschendam, Voorburg

Schaal: 1 : 45    Aantal bladen: 1    Blz tekst: 0

Prijs leden:                    Prijs niet leden: € 19,54

Inhoud:

Gradatie: C

Auteur: J.F. Smit

dM 1985/5

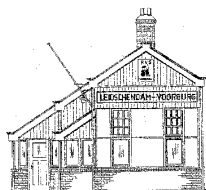

**30.00.015**

RET Metrostation Maashaven

Schaal: 1 : 35    Aantal bladen: 2    Blz tekst: 0

Prijs leden:                    Prijs niet leden: € 31,34

Inhoud:

Gradatie: B

Auteur: J.F. Smit

dM 1980/7-12, 1981/1,2,6, 1982/1,4,9

Kopie artikel: 32.00.015 (4 blz)

zie ook 30.00.016, 30.00.017 en 30.00.022

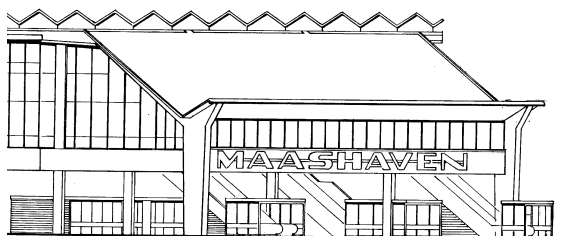



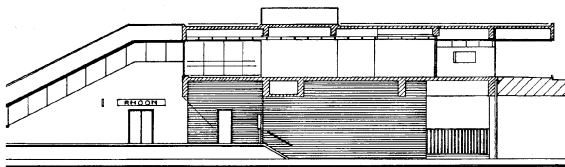

**30.00.016**

RET Metrostation Rhoon

Schaal: 1 : 35    Aantal bladen: 1    Blz tekst: 0

Prijs leden:                    Prijs niet leden: € 16,53

Inhoud:

Gradatie: B

Auteur: J.F. Smit

dM 1980/7-12, 1981/1,2,6, 1982/1,4,9

zie ook 30.00.015, 30.00.017 en 30.00.022

**30.00.017**

RET Metrostation Poortugaal

Schaal: 1 : 35    Aantal bladen: 1    Blz tekst: 0

Prijs leden:                    Prijs niet leden: € 19,54

Inhoud:

Gradatie: B

Auteur: J.F. Smit

dM 1980/7-12, 1981/1,2,6, 1982/1,4,9

zie ook 30.00.015, 30.00.016 en 30.00.022

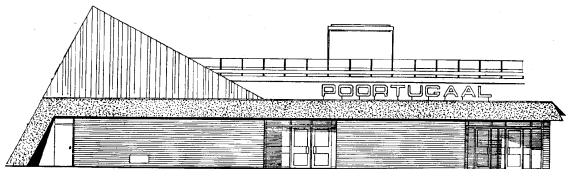

**30.00.018**

station Aalten (1950/1983)

Schaal: 1 : 87    Aantal bladen: 1    Blz tekst: 0

Prijs leden:                    Prijs niet leden: € 19,54

Inhoud:

Gradatie: B

Auteur: G.S.K. Boot

kopie artikel: 32.00.018 (2 blz)

**30.00.019**

voormalig station Appingendam

Schaal: 1 : 87    Aantal bladen: 2    Blz tekst: 0

Prijs leden:                    Prijs niet leden: € 28,49

Inhoud:

Gradatie: B

Auteur: G.S.K. Boot

dM 1984/11

Kopie artikel: 32.00.019 (2 blz)

**30.00.020**

voormalig station Coevorden

Schaal: 1 : 87    Aantal bladen: 1    Blz tekst: 0

Prijs leden:                    Prijs niet leden: € 19,54

Inhoud:

Gradatie: B

Auteur: G.S.K. Boot

dM 1985/1

Kopie artikel: 32.00.020



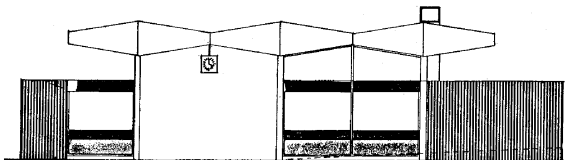

**30.00.021**  
station Coevorden

Schaal: 1 : 87    Aantal bladen: 1    Blz tekst: 0  
Prijs leden:                    Prijs niet leden: € 19,54  
Inhoud:

Gradatie: B  
Auteur: G.S.K. Boot  
dM 1985/2  
Kopie artikel: 32.00.021 (3 blz)

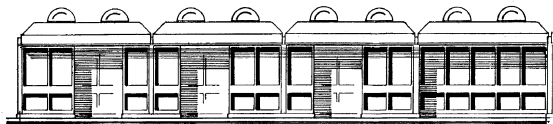

**30.00.022**  
RET Metro haltegebouw

Schaal: 1 : 87    Aantal bladen: 1    Blz tekst: 0  
Prijs leden:                    Prijs niet leden: € 16,53  
Inhoud:

Gradatie: B  
Auteur: J.F. Smit  
dM 1980/7-12, 1981/1,2,6, 1982/1,4,9  
zie ook 30.00.015 t/m 30.00.017



**30.00.023**  
station Meppel

Schaal: 1 : 87    Aantal bladen: 1    Blz tekst: 0  
Prijs leden:                    Prijs niet leden: € 39,78  
Inhoud:

Gradatie: B  
Auteur: G.S.K. Boot  
dM 1983/9  
Kopie artikel: 30.00.023 (4 blz)

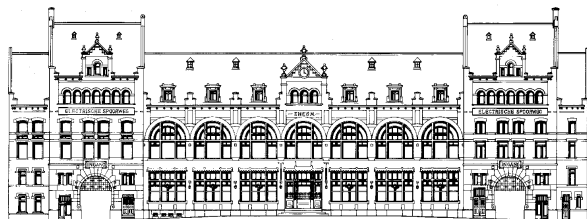

**30.00.024**  
ZHESM station Rotterdam-Hofplein

Schaal: 1 : 74    Aantal bladen: 1    Blz tekst: 0  
Prijs leden:                    Prijs niet leden: € 16,53  
Inhoud:

Gradatie: B  
Auteur: J.F. Smit  
dM 1984/6,8,10  
Kopie artikel: 32.00.024 (7 blz)

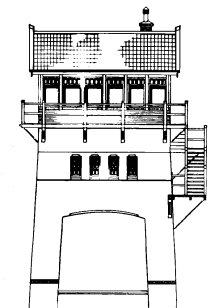

**30.00.025**  
ZHESM seinhuis Rotterdam-Hofplein

Schaal: 1 : 87    Aantal bladen: 1    Blz tekst: 0  
Prijs leden:                    Prijs niet leden: € 16,53  
Inhoud:

Gradatie: B  
Auteur: J.F. Smit  
dM 1984/10  
Kopie artikel: zie 30.00.024

## Stationsgebouwen

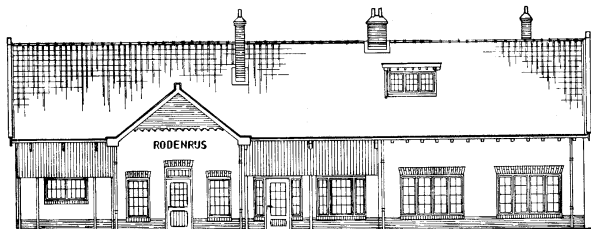

**30.00.026**

ZHESM station Rodenrijs

Schaal: 1 : 87    Aantal bladen: 1    Blz tekst: 0

Prijs leden:                    Prijs niet leden: € 16,53

Inhoud:

Gradatie: C

Auteur: J.F. Smit

dM 1985/3,5

**30.00.027**

ZHESM halte Schiebroek

Schaal: 1 : 87    Aantal bladen: 1    Blz tekst: 0

Prijs leden:                    Prijs niet leden: € 16,53

Inhoud:

Gradatie: B

Auteur: J.F. Smit

dM 1985/3

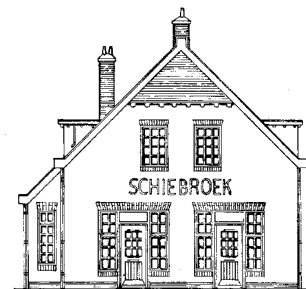

**30.00.028**

ZHESM station Veenweg Berkel en Pijnacker

Schaal: 1 : 87    Aantal bladen: 1    Blz tekst: 0

Prijs leden:                    Prijs niet leden: € 16,53

Inhoud:

Gradatie: C

Auteur: J.F. Smit

dM 1985/5

**30.00.029**

ZHESM station Scheveningen-Kurhaus

Schaal: 1 : 174    Aantal bladen: 2    Blz tekst: 0

Prijs leden:                    Prijs niet leden: € 26,46

Inhoud:

Gradatie: C

Auteur: J.F. Smit



**30.00.030**

NZHVM haltegebouwen s-Gravenweg en Waaldorpseweg

Schaal: 1 : 87    Aantal bladen: 1    Blz tekst: 0

Prijs leden:                    Prijs niet leden: € 16,53

Inhoud:

Gradatie: C

Auteur: J.F. Smit

## Stationsgebouwen



**30.00.031**

NZHVM haltegebouw Renbaan-Achterweg-Witteweg-Pompstation

Schaal: 1 : 87    Aantal bladen: 1    Blz tekst: 0

Prijs leden:                    Prijs niet leden:    € 16,53

Inhoud:

Gradatie: C

Auteur: J.F. Smit

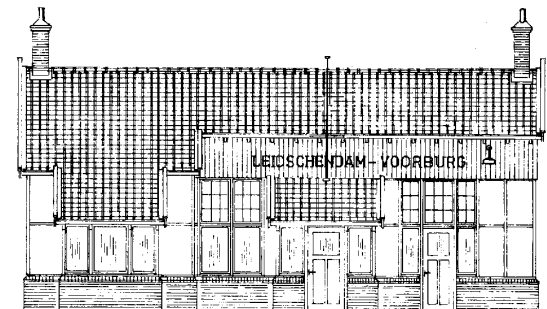

**30.00.035**

NZHVM haltegebouw Leidschendam-Voorburg

Schaal: 1 : 87    Aantal bladen: 1    Blz tekst: 0

Prijs leden:                    Prijs niet leden:    € 16,53

Inhoud:

Gradatie: C

Auteur: J.F. Smit

dM 1986/2

**30.00.036**

lokloods Zevenbergen

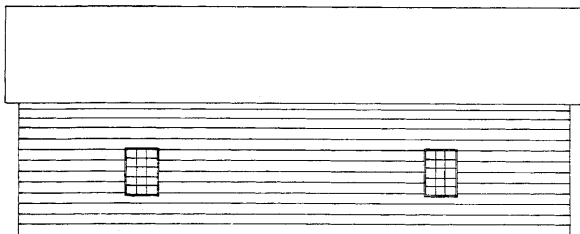

Schaal: 1 : 87    Aantal bladen: 2    Blz tekst: 0

Prijs leden:                    Prijs niet leden:    € 14,09

Inhoud:

Gradatie: B

Auteur: E.ten Dam

**30.00.037**

NS stationsgebouw Woerden



Schaal: 1 : 50    Aantal bladen: 2    Blz tekst: 0

Prijs leden:                    Prijs niet leden:    € 76,75

Inhoud:

Gradatie: C

Auteur: N.V.M.

de tekening bevat veel details, aanzichten en doorsneden

**30.00.039**

Tramweg ZE station Gorssel

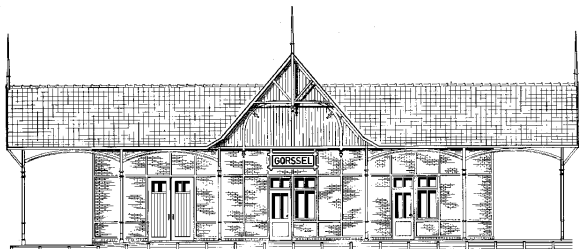

Schaal: 1 : 64    Aantal bladen: 1    Blz tekst: 0

Prijs leden:                    Prijs niet leden:    € 16,64

Inhoud:

Gradatie: C

Auteur: J.F. Smit

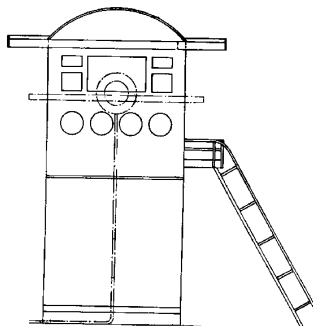

**30.01.001**  
seinhuis Utrecht

Schaal: 1 : 87    Aantal bladen: 1    Blz tekst: 0  
Prijs leden:                    Prijs niet leden: € 16,53  
Inhoud:

Gradatie:  
Auteur: J. Brouwer  
dM 1941/1; 1952/3; 1989/3  
Kopie artikel: 32.01.001 (2 blz)

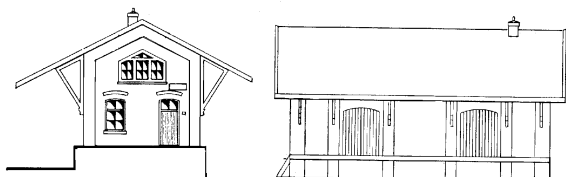

**30.01.002**  
goederenloods Barendrecht

Schaal: 1 : 87    Aantal bladen: 2    Blz tekst: 0  
Prijs leden:                    Prijs niet leden: € 14,09  
Inhoud:

Gradatie:  
Auteur: J.P.de Hek  
dM 1958/2  
Kopie artikel: 32.01.002 (3 blz)



**30.01.003**  
goederenloods van Gend & Loos, Vlissingen

Schaal: 1 : 87    Aantal bladen: 1    Blz tekst: 0  
Prijs leden:                    Prijs niet leden: € 19,54  
Inhoud:

Gradatie:  
Auteur: J. Ekkelenkamp  
dM 1959/4  
Kopie artikel: 32.01.003 (1 blz)

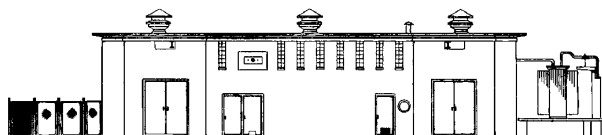

**30.01.004**  
onderstation NS, spoorlijn Alkmaar/den Helder

Schaal: 1 : 87    Aantal bladen: 1    Blz tekst: 0  
Prijs leden:                    Prijs niet leden: € 16,53  
Inhoud:

Gradatie:  
Auteur: D.G. Knook  
dM 1962/10  
Kopie artikel: 32.01.004 (1 blz)

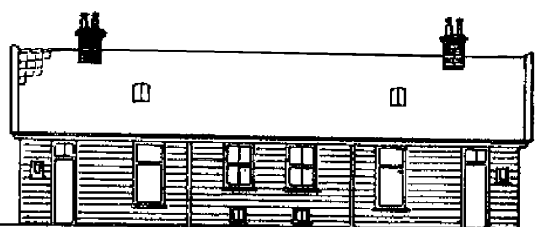

**30.01.005**  
baanwachterwoning, spoorlijn Amsterdam-Haarlem

Schaal: 1 : 87    Aantal bladen: 1    Blz tekst: 0  
Prijs leden:                    Prijs niet leden: € 16,53  
Inhoud:

Gradatie:  
Auteur: J.M. van Leeuwen  
dM 1962/9

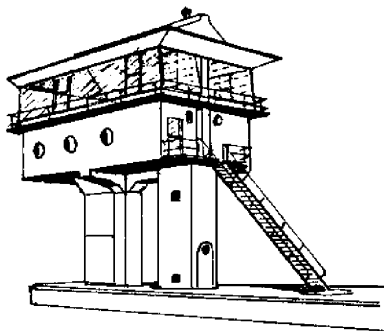

**30.01.006**  
seinhuis Maastricht

Schaal: 1 : 87    Aantal bladen: 1    Blz tekst: 0  
Prijs leden:                    Prijs niet leden: € 10,75  
Inhoud:

Gradatie:  
Auteur: K.L. Westrup  
dM 1941/11; 1963/12  
Kopie artikel: 32.01.006 (1 blz)

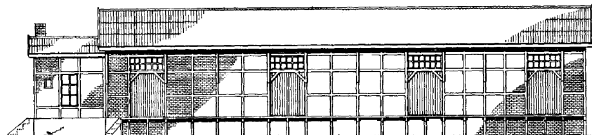

**30.01.007**  
goederenloods Rijssen

Schaal: 1 : 87    Aantal bladen: 1    Blz tekst: 0  
Prijs leden:                    Prijs niet leden: € 19,54  
Inhoud:

Gradatie:  
Auteur: G.J. Schmidt  
dM 1967/8  
Kopie artikel: 32.01.007 (3 blz)

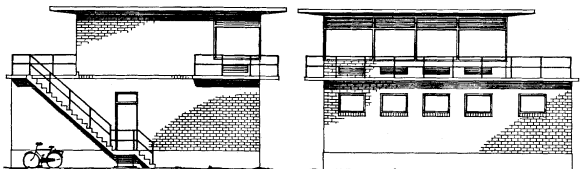

**30.01.008**  
seinhuis

Schaal: 1 : 87    Aantal bladen: 1    Blz tekst: 0  
Prijs leden:                    Prijs niet leden: € 10,75  
Inhoud:

Gradatie:  
Auteur: G.J. Schmidt  
dM 1968/11  
Kopie artikel: 32.01.008 (1 blz)



**30.01.009**  
baanwachterswoning, spoorlijn Apeldoorn - Hengelo

Schaal: 1 : 87    Aantal bladen: 1    Blz tekst: 0  
Prijs leden:                    Prijs niet leden: € 10,75  
Inhoud:

Gradatie:  
Auteur: G.J. Schmidt  
dM 1966/5

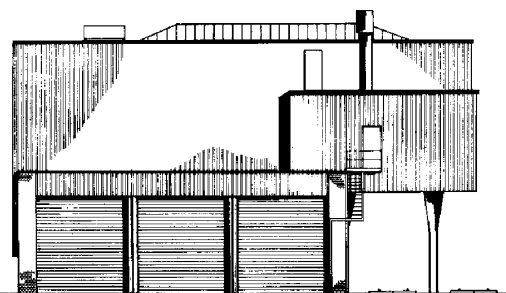

**30.01.010**  
VAM-overlaadstation, Delft/Schiedam

Schaal: 1 : 87    Aantal bladen: 2    Blz tekst: 0  
Prijs leden:                    Prijs niet leden: € 31,34  
Inhoud:

Gradatie:  
Auteur: J. Brouwer  
dM 1972/2  
Kopie artikel: 32.01.010 (3 blz)

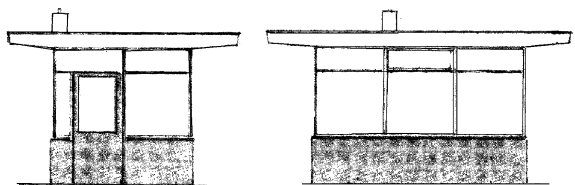

**30.01.011**  
overwegpost Coevorden

Schaal: 1 : 87    Aantal bladen: 1    Blz tekst: 0  
Prijs leden:                    Prijs niet leden:    € 9,25  
Inhoud:

Gradatie:  
Auteur: G.S.K. Boot  
dM 1985/4  
Kopie artikel: 32.01.011 (1 blz)

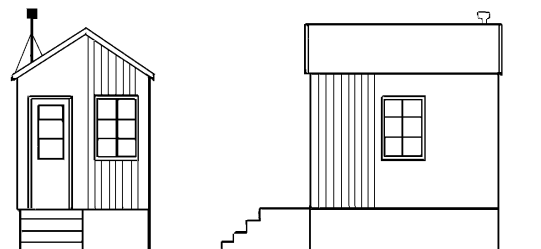

**30.01.012**  
blokpost Coevorden

Schaal: 1 : 87    Aantal bladen: 1    Blz tekst: 0  
Prijs leden:                    Prijs niet leden:    € 9,25  
Inhoud:

Gradatie:  
Auteur: G.S.K. Boot  
dM 1985/4  
Kopie artikel: 32.01.012 (1 blz)

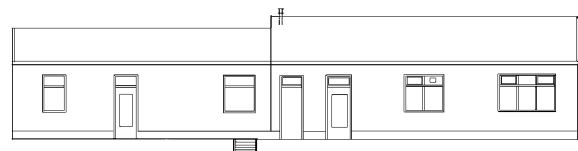

**30.01.013**  
dienstgebouw Coevorden

Schaal: 1 : 87    Aantal bladen: 1    Blz tekst: 0  
Prijs leden:                    Prijs niet leden:    € 16,53  
Inhoud:

Gradatie:  
Auteur: G.S.K. Boot  
dM 1985/6  
Kopie artikel: 32.01.013 (2 blz)



**30.01.014**  
goederenloods Coevorden

Schaal: 1 : 87    Aantal bladen: 2    Blz tekst: 0  
Prijs leden:                    Prijs niet leden:    € 28,49  
Inhoud:

Gradatie:  
Auteur: G.S.K. Boot  
dM 1985/8  
Kopie artikel: 32.01.014 (3 blz)

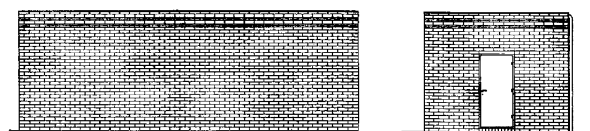

**30.01.015**  
relaishuis

Schaal: 1 : 87    Aantal bladen: 1    Blz tekst: 0  
Prijs leden:                    Prijs niet leden:    € 9,71  
Inhoud:

Gradatie:  
Auteur: W.J. Dijkshoorn  
dM 1983/11  
Kopie artikel: 32.01.015 (1 blz)

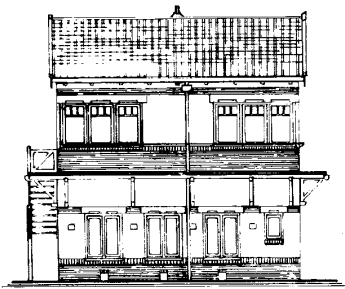

**30.01.017**

seinhuis ZHESM Leidschendam en Loolaan

Schaal: 1 : 87 Aantal bladen: 1 Blz tekst: 0

Prijs leden: Prijs niet leden: € 16,53

Inhoud:

Gradatie:

Auteur: J.F. Smit

dM 1986/2

**30.01.018**

dienstwoning ZHESM emplacement Leidschendam.

Schaal: 1 : 100 Aantal bladen: 1 Blz tekst: 0

Prijs leden: Prijs niet leden: € 16,53

Inhoud:

Gradatie:

Auteur: J.F. Smit

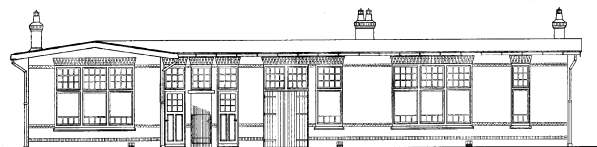
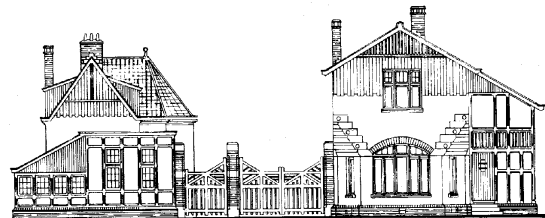

**30.01.019**

dienstgebouw en remise Elburg Zuiderzeetramweg

Schaal: 1 : 45 Aantal bladen: 1 Blz tekst: 0

Prijs leden: Prijs niet leden: € 19,83

Inhoud:

Gradatie:

Auteur: A.J. Horden

**30.01.020**

locomotiefloods Elburg Zuiderzeetramweg

Schaal: 1 : 45 Aantal bladen: 1 Blz tekst: 0

Prijs leden: Prijs niet leden: € 19,83

Inhoud:

Gradatie:

Auteur: A.J. Horden

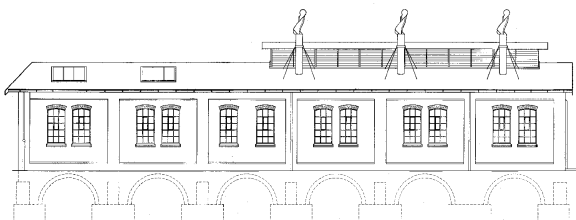

**30.01.021**

rijtuigloods Elburg Zuiderzeetram

Schaal: 1 : 45 Aantal bladen: 1 Blz tekst: 0

Prijs leden: Prijs niet leden: € 29,63

Inhoud:

Gradatie:

Auteur: A.J. Horden





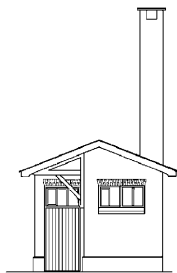
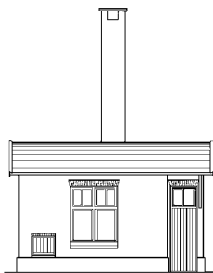

**30.01.022**

ketelhuis Elburg Zuiderzeetramweg

Schaal: 1 : 45    Aantal bladen: 1    Blz tekst: 0

Prijs leden:                    Prijs niet leden:    € 16,75

Inhoud:

Gradatie:

Auteur: A.J. Horden

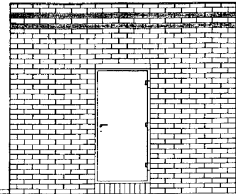
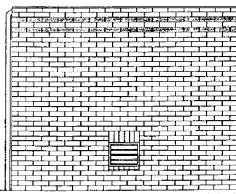

**30.01.023**

relaishuis Meppel

Schaal: 1 : 50    Aantal bladen: 1    Blz tekst: 0

Prijs leden:                    Prijs niet leden:    € 10,75

Inhoud:

Gradatie:

Auteur: W.J. Dijkshoorn

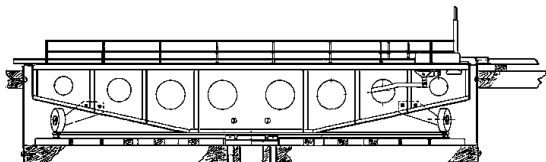

**30.02.001**

draaischijf

Schaal: 1 : 45    Aantal bladen: 3    Blz tekst: 0

Prijs leden:                    Prijs niet leden: € 35,39

Inhoud:

Gradatie:

Auteur: A. Donker

dM 1947/3-6

Kopie artikel: 32.02.001 (5 blz)

**30.02.002**

zandtoeren Amsterdam-CS

Schaal: 1 : 45    Aantal bladen: 2    Blz tekst: 0

Prijs leden:                    Prijs niet leden: € 15,10

Inhoud:

Gradatie:

Auteur: P.J. van Helden

dM 1948/11

Kopie artikel: 32.02.002 (2 blz)

**30.02.003**

weegbrug

Schaal: 1 : 45    Aantal bladen: 3    Blz tekst: 0

Prijs leden:                    Prijs niet leden: € 18,41

Inhoud:

Gradatie:

Auteur: W.J. Dijkshoorn

dM 1949/1, 1993/5

Kopie artikel: 32.032.003 (3 blz)

**30.02.008**

kolenpark Elburg Zuiderzeetramweg

Schaal: 1 : 45    Aantal bladen: 1    Blz tekst: 0

Prijs leden:                    Prijs niet leden: € 16,43

Inhoud:

Gradatie:

Auteur: A.J. Horden

**30.02.009**

takkenbossenloods Elburg Zuiderzeetramweg

Schaal: 1 : 45    Aantal bladen: 1    Blz tekst: 0

Prijs leden:                    Prijs niet leden: € 10,99

Inhoud:

Gradatie:

Auteur: A.J. Horden

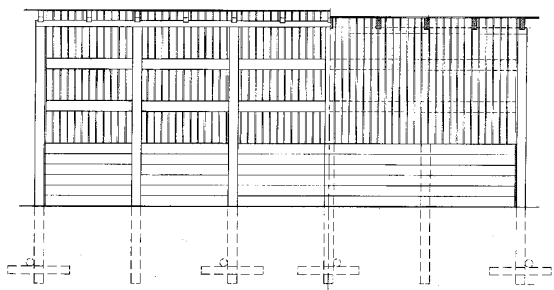
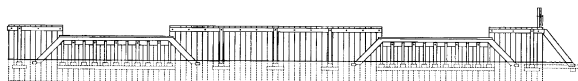
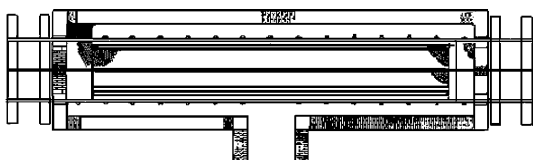
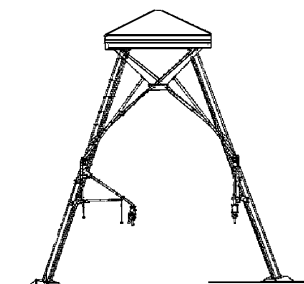



**30.02.010**

verlading remise Elburg Zuiderzeetramweg

Schaal: 1 : 45    Aantal bladen: 1    Blz tekst: 0

Prijs leden:                    Prijs niet leden: € 10,99

Inhoud:

Gradatie:

Auteur: A.J. Horden

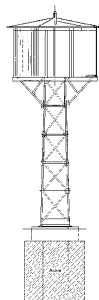

**30.02.011**

waterreservoir Elburg Zuiderzeetramweg

Schaal: 1 : 45    Aantal bladen: 1    Blz tekst: 0

Prijs leden:                    Prijs niet leden: € 10,99

Inhoud:

Gradatie:

Auteur: A.J. Horden

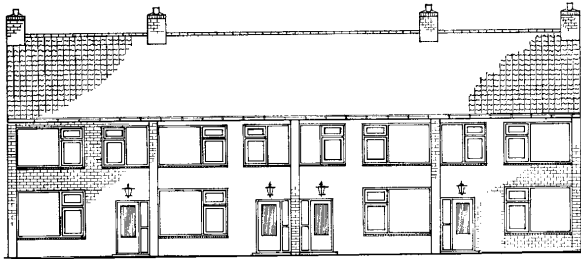

**30.03.001**

nieuwbouw woningen

Schaal: 1 : 87    Aantal bladen: 1    Blz tekst: 0

Prijs leden:                    Prijs niet leden: € 18,21

Inhoud:

Gradatie:

Auteur: G.J. Schmidt

dM 1967/10

Kopie artikel: 32.03.001 (3 blz)

**30.03.002**

woonhuizen Aelbrechtskade Rotterdam

Schaal: 1 : 50    Aantal bladen: 8    Blz tekst: 0

Prijs leden:                    Prijs niet leden: € 31,43

Inhoud:

Gradatie:

Auteur: W.J. Dijkshoorn

dM 1988/5,7-11

Kopie artikel: 32.03.002 (9 blz)

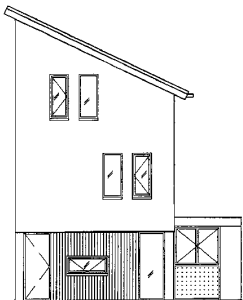
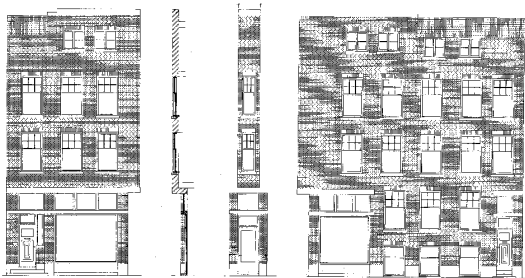

**30.03.003**

villa's Kattenbroek Amersfoort 1994

Schaal: 1 : 87    Aantal bladen: 1    Blz tekst: 0

Prijs leden:                    Prijs niet leden: € 16,65

Inhoud:

Gradatie:

Auteur: W. Bosse

**30.03.004**

Koreawoningen Wijk bij Duurstede, Zandweg

Schaal: 1 : 87    Aantal bladen: 1    Blz tekst: 0

Prijs leden:                    Prijs niet leden: € 16,65

Inhoud:

Gradatie:

Auteur: W. Bosse



**30.03.004/A**

Koreawoningen, Zandweg, Wijk bij Duurstede (1953)

Schaal: 1 : 160    Aantal bladen: 1    Blz tekst: 0

Prijs leden:                    Prijs niet leden: € 10,65

Inhoud:

Gradatie:

Auteur: W. Bosse





**30.03.005**  
nieuwbouwwoningen (2002)

Schaal: 1 : 87    Aantal bladen: 1    Blz tekst: 0  
Prijs leden:                    Prijs niet leden:    € 16,65  
Inhoud:

Gradatie:  
Auteur: W. Bosse

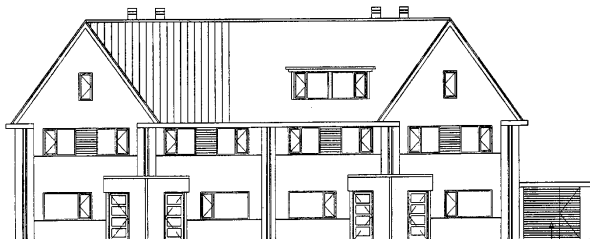

**30.03.006**  
rijtjeswoningen Langbroek (2002)

Schaal: 1 : 87    Aantal bladen: 1    Blz tekst: 0  
Prijs leden:                    Prijs niet leden:    € 19,73  
Inhoud:

Gradatie:  
Auteur: W. Bosse



**30.03.007**  
villa Langbroekerwetering (1908)

Schaal: 1 : 87    Aantal bladen: 1    Blz tekst: 0  
Prijs leden:                    Prijs niet leden:    € 16,65  
Inhoud:

Gradatie:  
Auteur: W. Bosse



**30.03.007/A**  
villa uit 1908

Schaal: 1 : 160    Aantal bladen: 2    Blz tekst: 0  
Prijs leden:                    Prijs niet leden:    € 12,34  
Inhoud:

Gradatie:  
Auteur: W. Bosse



**30.03.008**  
woning met mansardekap 1877

Schaal: 1 : 87    Aantal bladen: 1    Blz tekst: 0  
Prijs leden:                    Prijs niet leden:    € 16,65  
Inhoud:

Gradatie:  
Auteur: W. Bosse



**30.03.008/A**

woning met mansardekap 1877

Schaal: 1 : 160 Aantal bladen: 1 Blz tekst: 0

Prijs leden: Prijs niet leden: €9,53

Inhoud:

Gradatie:

Auteur: W. Bosse

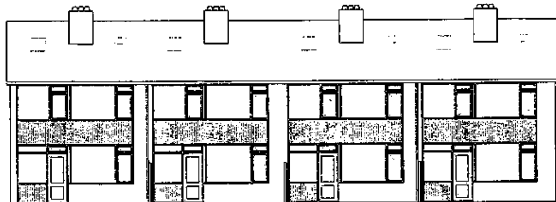

**30.03.009**

rijtjeswoning met z-kamer 1967

Schaal: 1 : 87 Aantal bladen: 1 Blz tekst: 0

Prijs leden: Prijs niet leden: €16,65

Inhoud:

Gradatie:

Auteur: W. Bosse

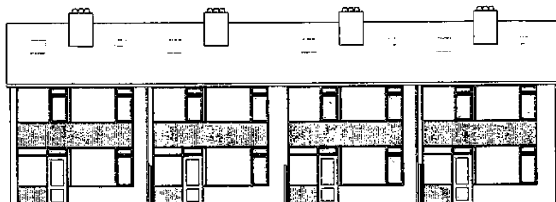

**30.03.009/A**

rijtjeswoning met z-kamer

Schaal: 1 : 160 Aantal bladen: 1 Blz tekst: 0

Prijs leden: Prijs niet leden: €9,53

Inhoud:

Gradatie:

Auteur: W. Bosse

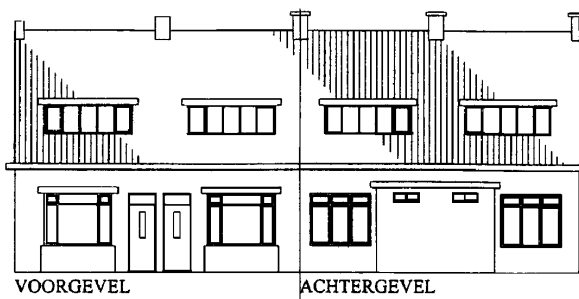

**30.03.010**

woningen met erker (1937)

Schaal: 1 : 87 Aantal bladen: 1 Blz tekst: 0

Prijs leden: Prijs niet leden: €10,65

Inhoud:

Gradatie:

Auteur: W. Bosse

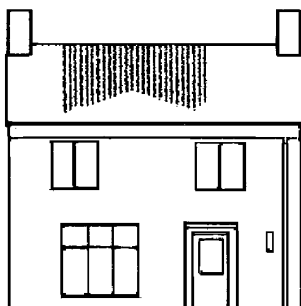

**30.03.011**

woningen type T7 Terlingenfonds(1959)

Schaal: 1 : 87 Aantal bladen: 1 Blz tekst: 0

Prijs leden: Prijs niet leden: €10,65

Inhoud:

Gradatie:

Auteur: W. Bosse

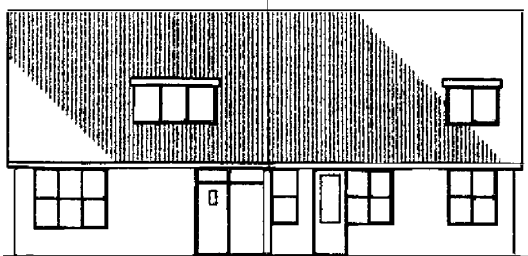

VOORGEVEL

ACHTERGEVEL

**30.03.012**

arbeiderswoning Noordoostpolder

Schaal: 1 : 87    Aantal bladen: 1    Blz tekst: 0

Prijs leden:                    Prijs niet leden:    € 10,65

Inhoud:

Gradatie:

Auteur: J. Ploeg



**30.03.013**

woningwetwoning (1965)

Schaal: 1 : 87    Aantal bladen: 1    Blz tekst: 0

Prijs leden:                    Prijs niet leden:    € 10,65

Inhoud:

Gradatie:

Auteur: W. Bosse

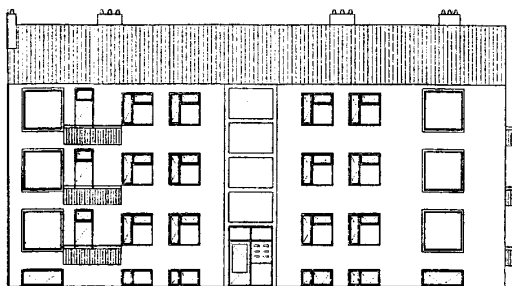

**30.03.014**

flatwoningen Emmeloord (1964)

Schaal: 1 : 87    Aantal bladen: 1    Blz tekst: 0

Prijs leden:                    Prijs niet leden:    € 19,73

Inhoud:

Gradatie:

Auteur: W. Bosse

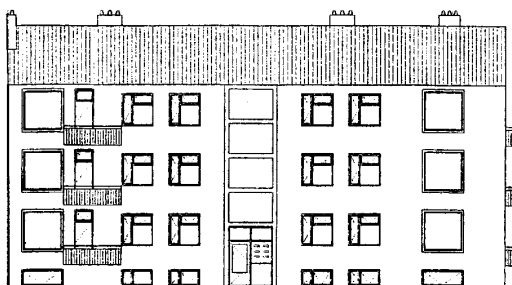

**30.03.014/A**

flatwoning Emmeloord

Schaal: 1 : 160    Aantal bladen: 2    Blz tekst: 0

Prijs leden:                    Prijs niet leden:    € 12,71

Inhoud:

Gradatie:

Auteur: W. Bosse



**30.03.015**

kleine villa 1910

Schaal: 1 : 87    Aantal bladen: 1    Blz tekst: 0

Prijs leden:                    Prijs niet leden:    € 16,65

Inhoud:

Gradatie:

Auteur: W. Bosse



**30.03.015/A**

kleine villa 1910

Schaal: 1 : 160    Aantal bladen: 1    Blz tekst: 0

Prijs leden:                    Prijs niet leden:    € 9,15

Inhoud:

Gradatie:

Auteur: W. Bosse



**30.03.016**

villa 1924 Bilthoven

Schaal: 1 : 87    Aantal bladen: 1    Blz tekst: 0

Prijs leden:                    Prijs niet leden:    € 16,65

Inhoud:

Gradatie:

Auteur: W. Bosse

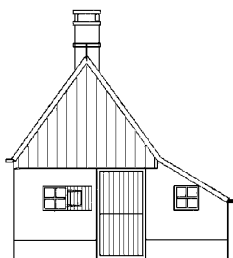

**30.03.017**

Westfriese arbeiderswoning

Schaal: 1 : 87    Aantal bladen: 1    Blz tekst: 0

Prijs leden:                    Prijs niet leden:    € 8,95

Inhoud:

Gradatie: B

Auteur: W. Bosse



**30.03.018**

Watertoren/woning Bilthoven (1926)

Schaal: 1 : 87    Aantal bladen: 1    Blz tekst: 0

Prijs leden:                    Prijs niet leden:    € 16,64

Inhoud:

Gradatie: B

Auteur: W. Bosse



**30.03.019**

2 onder 1 kap woning met plat dak; De Bilt (1923)

Schaal: 1 : 87    Aantal bladen: 1    Blz tekst: 0

Prijs leden:                    Prijs niet leden:    € 16,64

Inhoud:

Gradatie: B

Auteur: W. Bosse





**30.03.020**

Hekwachterswoning nationaal Park "de Hoge Veluwe" - (1946)

Schaal: 1 : 100 Aantal bladen: 1 Blz tekst: 0

Prijs leden: Prijs niet leden: € 16,71

Inhoud: plattegrond; aanzichten rondom

Gradatie: B

Auteur: A.J. Hartman

naar oorspronkelijke tekening van G.W. Baas

**30.03.021**

Woonboerderij; St. Vitusstraat, Naarden

Schaal: 1 : 100 Aantal bladen: 1 Blz tekst: 0

Prijs leden: Prijs niet leden: € 19,83

Inhoud: plattegrond; aanzichten rondom

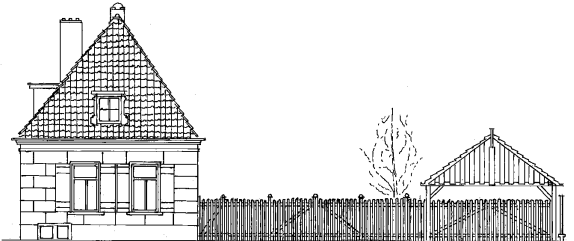

Gradatie: B

Auteur: A.J. Hartman

naar oorspronkelijke tekening van C.G. Scheltema

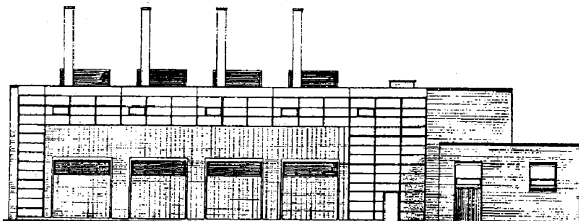

**30.04.001**  
gasfabriek Lage Weide bij Utrecht

Schaal: 1 : 87    Aantal bladen: 25    Blz tekst: 0  
Prijs leden:                    Prijs niet leden: €142,70  
Inhoud:

Gradatie:  
Auteur: H.P.A. Bruggemans  
dM 1965/9 - 1967/3  
Kopie artikel: 32.04.001 (32 blz)

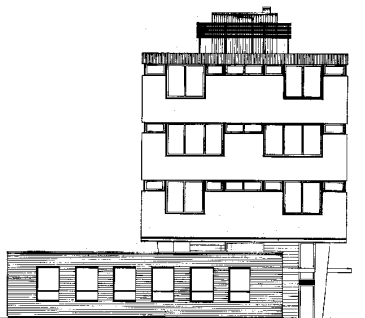

**30.04.002**  
kantoor gewestelijk arbeidsbureau Almelo

Schaal: 1 : 87    Aantal bladen: 2    Blz tekst: 0  
Prijs leden:                    Prijs niet leden: €28,49  
Inhoud:

Gradatie:  
Auteur: G.J. Schmidt  
dM 1962/12  
Kopie artikel: 32.04.002 (2 blz)

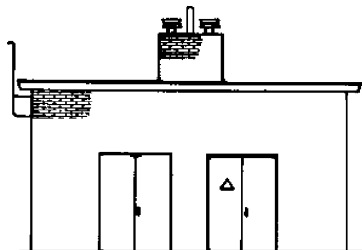

**30.04.003**  
aardgas-ontvangststation Hoogeveen

Schaal: 1 : 87    Aantal bladen: 1    Blz tekst: 0  
Prijs leden:                    Prijs niet leden: €10,24  
Inhoud:

Gradatie:  
Auteur: L.F. Sligter  
dM 1972/2  
Kopie artikel: 32.04.003 (1 blz)

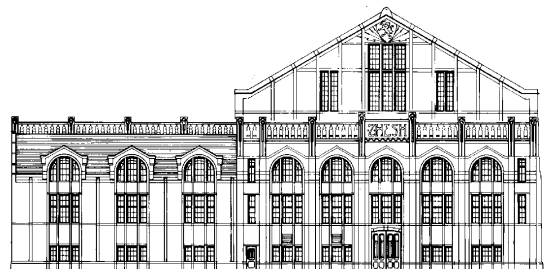

**30.04.004**  
electrische centrale ZHESM Leidschendam

Schaal: 1 : 87    Aantal bladen: 2    Blz tekst: 0  
Prijs leden:                    Prijs niet leden: €31,34  
Inhoud:

Gradatie:  
Auteur: J.F. Smit

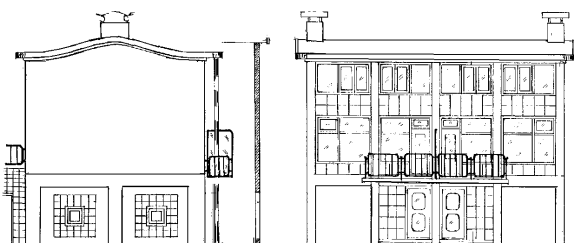

**30.04.005**  
brandweerkazerne Sliedrecht

Schaal: 1 : 87    Aantal bladen: 2    Blz tekst: 0  
Prijs leden:                    Prijs niet leden: €26,66  
Inhoud:

Gradatie:  
Auteur: H. Bernhart  
dM 2002/3  
kopie artikel: 32.04.005 (2 blz)

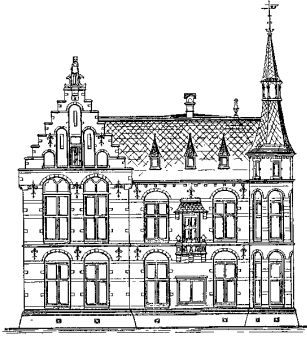

**30.04.006**  
raadhuis Woerden

Schaal: 1 : 100    Aantal bladen: 1    Blz tekst: 0  
Prijs leden:                    Prijs niet leden: € 16,56  
Inhoud:

Gradatie:  
Auteur: N.V.M.  
deze tekening bevat uitsluitend aanzichten

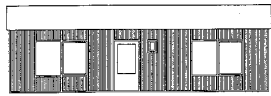

**30.04.007**  
directieket/schaftkeet

Schaal: 1 : 87    Aantal bladen: 1    Blz tekst: 0  
Prijs leden:                    Prijs niet leden: € 9,15  
Inhoud:

Gradatie:  
Auteur: W. Bosse

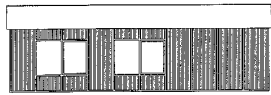

**30.04.008**  
bankwerkerij De Aabwaard

Schaal: 1 : 87    Aantal bladen: 1    Blz tekst: 0  
Prijs leden:                    Prijs niet leden: € 16,65  
Inhoud:

Gradatie:  
Auteur: W. Bosse

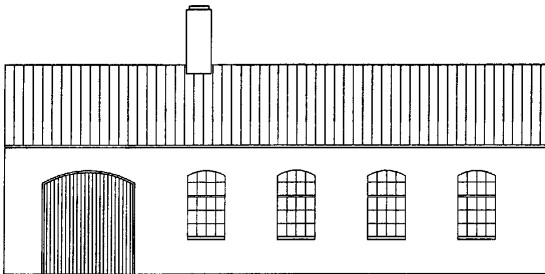

**30.04.009**  
fruitveiling Wijk bij Duurstede

Schaal: 1 : 87    Aantal bladen: 1    Blz tekst: 0  
Prijs leden:                    Prijs niet leden: € 23,55  
Inhoud:

Gradatie:  
Auteur: W. Bosse

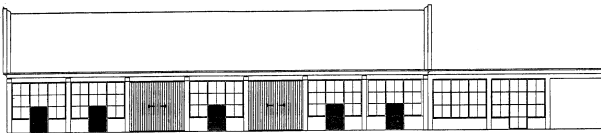

**30.04.010**  
boortoren KNZ Hengelo

Schaal: 1 : 70    Aantal bladen: 1    Blz tekst: 0  
Prijs leden:                    Prijs niet leden: € 16,65  
Inhoud:

Gradatie:  
Auteur: J. van Roekel  
dM 2003/4  
Kopie artikel: 32.04.010 (1 blz)

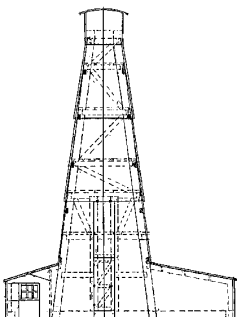

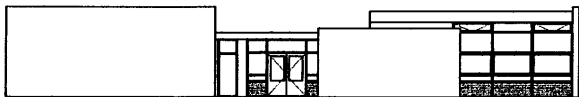

**30.04.011**

3 klassige kleuterschool (1972)

Schaal: 1 : 87    Aantal bladen: 2    Blz tekst: 0

Prijs leden:                    Prijs niet leden:    €31,61

Inhoud:

Gradatie:

Auteur: W. Bosse

**30.04.012**

school met woning Harmelen 1904



Schaal: 1 : 87    Aantal bladen: 1    Blz tekst: 0

Prijs leden:                    Prijs niet leden:    €19,73

Inhoud:

Gradatie:

Auteur: W. Bosse

**30.04.012/A**

school met woning Harmelen (1904)



Schaal: 1 : 160    Aantal bladen: 1    Blz tekst: 0

Prijs leden:                    Prijs niet leden:    €10,28

Inhoud:

Gradatie:

Auteur: W. Bosse

**30.04.013**

Houten noodschool (1955)

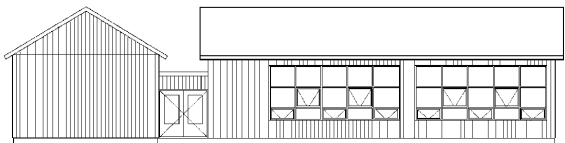

Schaal: 1 : 87    Aantal bladen: 1    Blz tekst: 0

Prijs leden:                    Prijs niet leden:    €19,45

Inhoud:

Gradatie: B

Auteur: W. Bosse

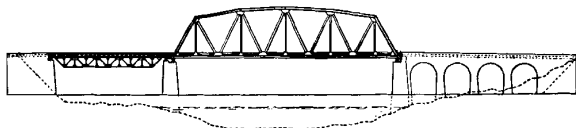

**30.05.001**  
vakwerkbrug

Schaal: 1 : 87    Aantal bladen: 1    Blz tekst: 0  
Prijs leden:                    Prijs niet leden: € 10,75  
Inhoud:

Gradatie:  
Auteur: H.P.A. Bruggemans  
dM 1946/1  
Kopie artikel: 32.05.001 (2 blz)

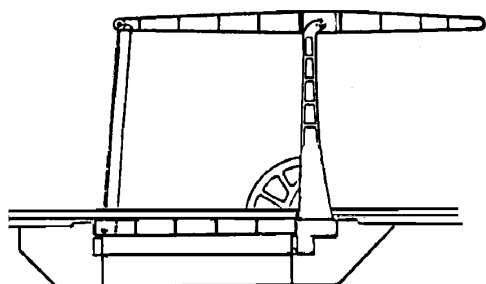

**30.05.002**  
ophaalbrug

Schaal: 1 : 87    Aantal bladen: 1    Blz tekst: 0  
Prijs leden:                    Prijs niet leden: € 10,75  
Inhoud:

Gradatie:  
Auteur: G.C. Schalk  
dM 1948/12, 1990/3  
Kopie artikel: 32.05.002 (2 blz)

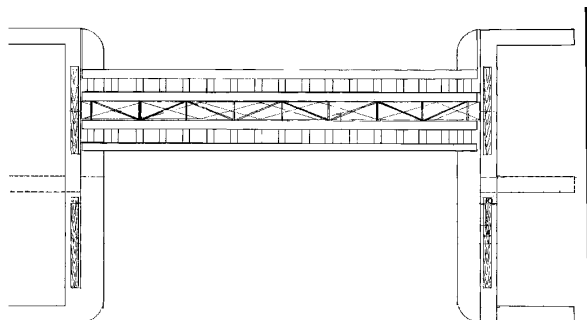

**30.05.003**  
spoorbrug volwandligger

Schaal: 1 : 45    Aantal bladen: 1    Blz tekst: 0  
Prijs leden:                    Prijs niet leden: € 18,21  
Inhoud:

Gradatie:  
Auteur: N.V.M.  
dM 1953/12  
kopie artikel: 32.05.003 (2 blz)

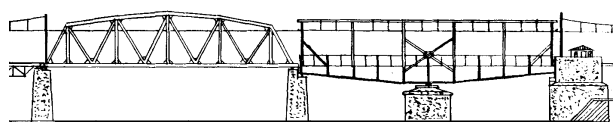

**30.05.004**  
draaibrug

Schaal: 1 : 87    Aantal bladen: 1    Blz tekst: 0  
Prijs leden:                    Prijs niet leden: € 19,54  
Inhoud:

Gradatie:  
Auteur: G.J. van der Vlies  
dM 1955/11  
Kopie artikel: 32.05.004 (4 blz)

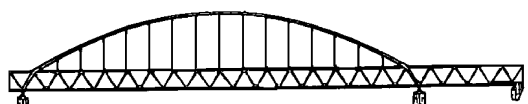

**30.05.005**  
spoorbrug over Merwedekanaal Utrecht (Demkabrug)

Schaal: 1 : 87    Aantal bladen: 0    Blz tekst: 0  
Prijs leden:                    Prijs niet leden: € 33,68  
Inhoud:

Gradatie:  
Auteur: N.V.M.  
dM 1966/9, 1970/4,7  
Kopie artikel: 32.05.005 (9 blz)

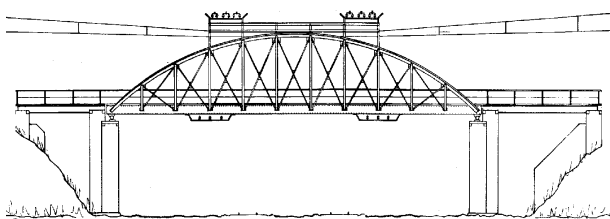

**30.05.006**

tramviaduct Heemstede NZHVM

Schaal: 1 : 32    Aantal bladen: 1    Blz tekst: 0  
Prijs leden:                    Prijs niet leden:    € 16,53  
Inhoud:

Gradatie:  
Auteur: J.F. Smit

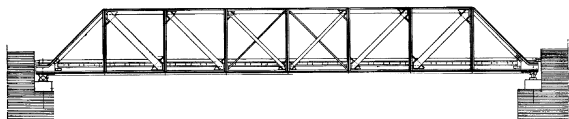

**30.05.007**

viaduct over spoorweg Den Haag-Gouda

Schaal: 1 : 87    Aantal bladen: 1    Blz tekst: 0  
Prijs leden:                    Prijs niet leden:    € 16,53  
Inhoud:

Gradatie:  
Auteur: J.F. Smit

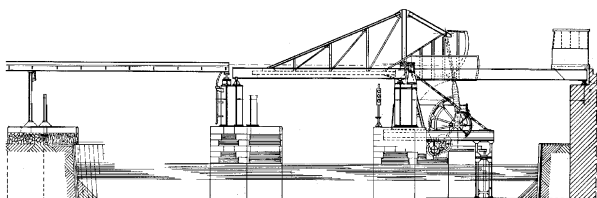

**30.05.008**

bruggen over de Trekvliet Leidschendam

Schaal: 1 : 87    Aantal bladen: 1    Blz tekst: 0  
Prijs leden:                    Prijs niet leden:    € 19,23  
Inhoud:

Gradatie:  
Auteur: J.F. Smit

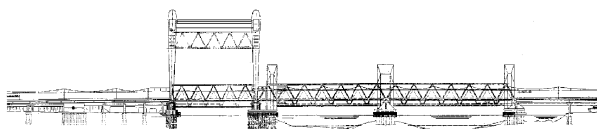

**30.05.009**

spoorbrug Oude Maas Dordrecht (1994)

Schaal: 1 :            Aantal bladen: 3    Blz tekst: 0  
Prijs leden:                    Prijs niet leden:    € 53,01  
Inhoud: een zeer gedetailleerde tekening

Gradatie:  
Auteur: N.V.M.



**30.05.010**

Maaspont; werkend model

Schaal: 1 : 87    Aantal bladen: 2    Blz tekst: 10  
Prijs leden:                    Prijs niet leden:    € 20,49  
Inhoud: volledige modelbouwtekening

Gradatie: C  
Auteur: G.J. Volgers

Een werkend model voor de modelspoorbaan. De meegeleverde bouwbeschrijving geeft ook de details van de elektronische schakelingen. Op de tekening wordt vermeld hoe de voor lasersnijden benodigde dxf-bestanden verkregen kunnen worden.

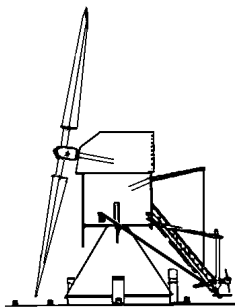

**30.06.001**

wipwatermolen

Schaal: 1 : 50    Aantal bladen: 4    Blz tekst: 0

Prijs leden:                    Prijs niet leden: €42,31

Inhoud: +BB (7 blz)

Gradatie:

Auteur: C.J. Verhey

dM 1950/2-4

Kopie artikel: is bijgesloten

wiekhooft 55 cm

**30.06.002**

wipwatermolen

Schaal: 1 : 87    Aantal bladen: 3    Blz tekst: 0

Prijs leden:                    Prijs niet leden: €35,39

Inhoud:

Gradatie:

Auteur: J. Hendrikse

dM 1960/2,52627

Kopie artikel: 32.06.002 (9 blz)

wiekhooft 28 cm

**30.06.004**

paltrok houtzaagmolen De Eenhoorn

Schaal: 1 : 100    Aantal bladen: 1    Blz tekst: 0

Prijs leden:                    Prijs niet leden: €23,66

Inhoud:

Gradatie:

Auteur: J. Peeters

dM 1971/2, 1986/12

Kopie artikel: 32.06.004 (8 blz)

wiekhooft 23 cm

**30.06.005**

Drentse boerderij

Schaal: 1 : 87    Aantal bladen: 1    Blz tekst: 0

Prijs leden:                    Prijs niet leden: €16,53

Inhoud:

Gradatie:

Auteur: L.F. Sligter

dM 1972/2

Kopie artikel: 32.06.005 (1 blz)

**30.06.006**

poldermolen-tuinmodel

Schaal: 1 : 20    Aantal bladen: 4    Blz tekst: 0

Prijs leden:                    Prijs niet leden: €49,36

Inhoud: (+BB, 6 blz)

Gradatie:

Auteur: D. Betram

dM 1983/1,2,4

Kopie artikel: is bijgesloten

wiekhooft 130 cm

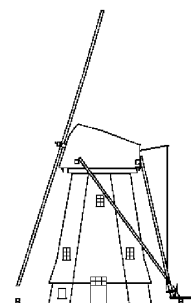
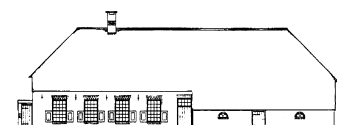

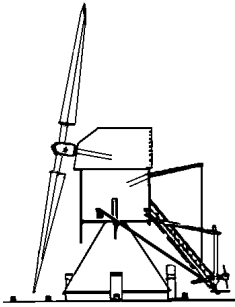

**30.06.007**

wipwatermolen

Schaal: 1 : 100 Aantal bladen: 1 Blz tekst: 0

Prijs leden: Prijs niet leden: € 24,68

Inhoud: (+BB, 7 blz)

Gradatie:

Auteur: N.V.M.

dM 1950/2,3,4

Kopie artikel: is bijgesloten

wiekhooft 28 cm

de molen is gelijk aan 30.06.001, echter op kleinere schaal

**30.06.008**

korenmolen

Schaal: 1 : 100 Aantal bladen: 1 Blz tekst: 0

Prijs leden: Prijs niet leden: € 24,68

Inhoud:

Gradatie:

Auteur: N.V.M.

wiekhooft 39 cm

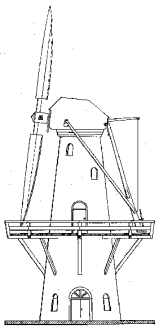

**30.06.009**

Zuid-Hollandse achtkant watermolen

Schaal: 1 : 7 Aantal bladen: 3 Blz tekst: 0

Prijs leden: Prijs niet leden: € 51,45

Inhoud:

Gradatie:

Auteur: N.V.M.

originele wiekhooft 28 meter

Een tekening voor meer ervaren bouwers. Veel details van kap, wieken en kruierwerk. Voor de romp worden weinig details gegeven.

**30.06.010**

paltrok houtzaagmolen "De Eenhoorn"

Schaal: 1 : 25 Aantal bladen: 4 Blz tekst: 0

Prijs leden: Prijs niet leden: € 49,36

Inhoud:

Gradatie:

Auteur: C. Nierse

wiekhooft 93 cm

dM 1971/2, 1986/12

Kopie artikel: 32.06.010 (10 blz)

**30.06.011**

achtkant stellingmolen

Schaal: 1 : 50 Aantal bladen: 3 Blz tekst: 0

Prijs leden: Prijs niet leden: € 35,39

Inhoud:

Gradatie:

Auteur: N.V.M.

wiekhooft 51 cm

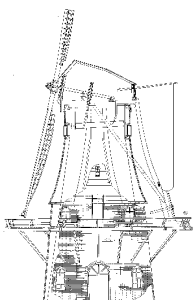
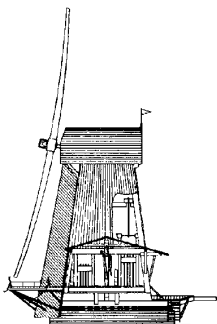
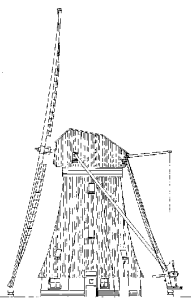



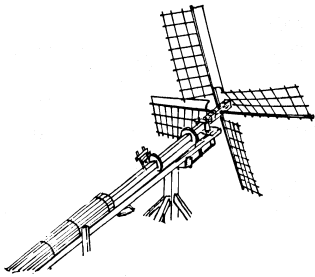

**30.06.012**

paaltjasker

Schaal: 1 : 20    Aantal bladen: 3    Blz tekst: 0

Prijs leden:                    Prijs niet leden: € 16,79

Inhoud:

Gradatie:

Auteur: A.H. van Eijk

wiekhooft 23 cm

dM 1989/12

Kopie artikel: 32.06.012 (4 blz)

**30.06.013**

standaardmolen (opengewerkt model)

Schaal: 1 : 40    Aantal bladen: 7    Blz tekst: 0

Prijs leden:                    Prijs niet leden: € 30,41

Inhoud:

Gradatie:

Auteur: A.H. van Eijk

wiekhooft 57 cm

dM 1992/3,4,5

Kopie artikel: 32.06.013 (11 blz)

**30.06.014**

historische karmolen

Schaal: 1 : 12    Aantal bladen: 8    Blz tekst: 3

Prijs leden:                    Prijs niet leden: € 32,85

Inhoud:

Gradatie:

Auteur: C.A.den Hartog

dM 1996/4

Kopie artikel: 32.06.014 (3 blz)

**30.06.015**

houten rundveestal (1970)

Schaal: 1 : 87    Aantal bladen: 1    Blz tekst: 0

Prijs leden:                    Prijs niet leden: € 10,65

Inhoud:

Gradatie:

Auteur: W. Bosse

**30.06.016**

boerderij Langbroekerwetering

Schaal: 1 : 87    Aantal bladen: 1    Blz tekst: 0

Prijs leden:                    Prijs niet leden: € 16,65

Inhoud:

Gradatie:

Auteur: W. Bosse

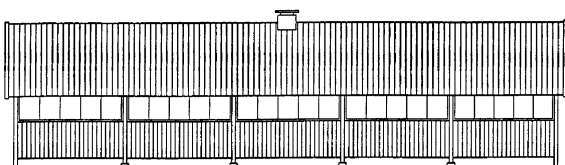
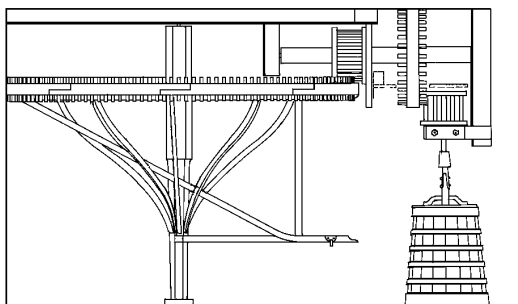
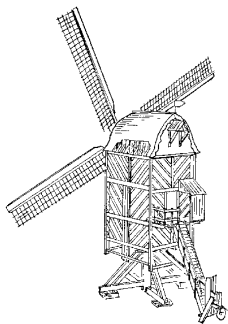

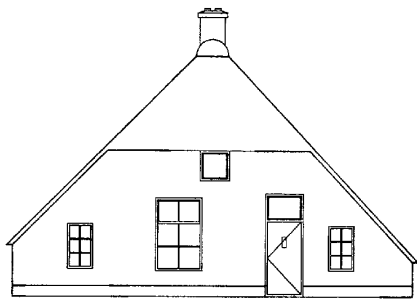

**30.06.017**  
keuterboerderijtje

Schaal: 1 : 87    Aantal bladen: 1    Blz tekst: 0  
Prijs leden:                    Prijs niet leden: € 10,65  
Inhoud:

Gradatie:  
Auteur: W. Bosse

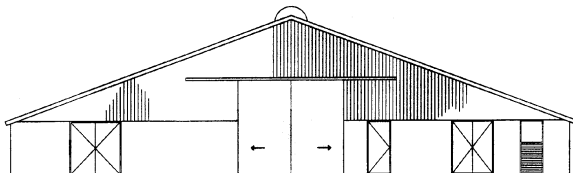

**30.06.018**  
ligboxenstal voor 92 koeien (1986)

Schaal: 1 : 87    Aantal bladen: 1    Blz tekst: 0  
Prijs leden:                    Prijs niet leden: € 19,73  
Inhoud:

Gradatie:  
Auteur: W. Bosse

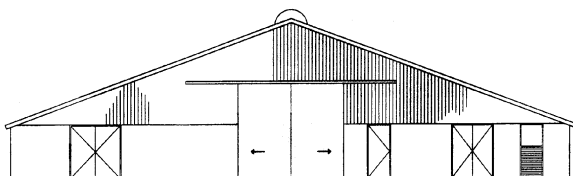

**30.06.018/A**  
ligboxenstal voor 92 koeien 1986

Schaal: 1 : 160    Aantal bladen: 1    Blz tekst: 0  
Prijs leden:                    Prijs niet leden: € 11,03  
Inhoud:

Gradatie:  
Auteur: W. Bosse

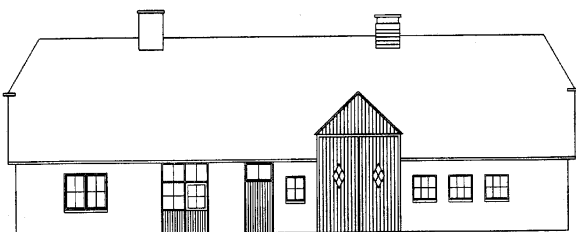

**30.06.019**  
Utrechtse boerderij (1955)

Schaal: 1 : 87    Aantal bladen: 1    Blz tekst: 0  
Prijs leden:                    Prijs niet leden: € 16,65  
Inhoud:

Gradatie:  
Auteur: W. Bosse



**30.06.020**  
boerderij met mansardekap (1897)

Schaal: 1 : 87    Aantal bladen: 1    Blz tekst: 0  
Prijs leden:                    Prijs niet leden: € 16,75  
Inhoud:

Gradatie:  
Auteur: W. Bosse

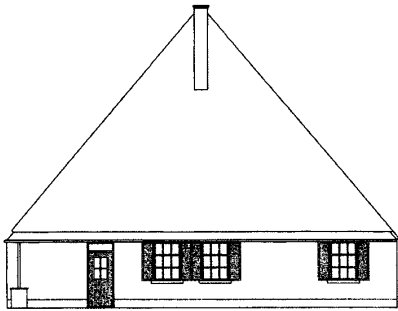

**30.06.021**

Noord-Hollandse stolpboerderij

Schaal: 1 : 87    Aantal bladen: 2    Blz tekst: 0

Prijs leden:                    Prijs niet leden:    € 18,53

Inhoud:

Gradatie:

Auteur: W. Bosse

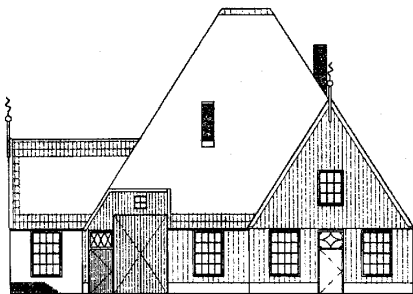

**30.06.022**

Westfriese stolpboerderij

Schaal: 1 : 87    Aantal bladen: 2    Blz tekst: 0

Prijs leden:                    Prijs niet leden:    € 26,76

Inhoud:

Gradatie:

Auteur: W. Bosse

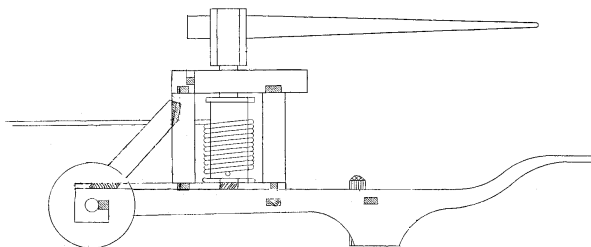

**30.06.025**

Kaapstand om de molen te kruien; kruitwagenmodel; rond 1400

Schaal: 1 : 8    Aantal bladen: 4    Blz tekst: 5

Prijs leden:                    Prijs niet leden:    € 16,73

Inhoud: gedetailleerde modelbouwtekening; foto's en beschrijving

Gradatie: B

Auteur: M. de Brouwer

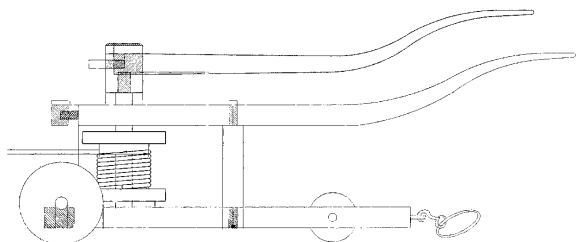

**30.06.026**

Kaapstand om de molen te kruien; rond 1400

Schaal: 1 : 8    Aantal bladen: 5    Blz tekst: 5

Prijs leden:                    Prijs niet leden:    € 18,56

Inhoud: gedetailleerde modelbouwtekening; foto's en beschrijving

Gradatie: B

Auteur: M. de Brouwer

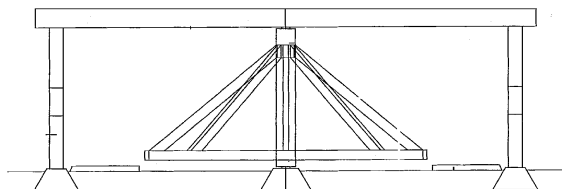

**30.06.027**

Rosmolen (ca. 1642) - watermolen

Schaal: 1 : 50    Aantal bladen: 1    Blz tekst: 1

Prijs leden:                    Prijs niet leden:    € 16,86

Inhoud: aanzichten en details; foto

Gradatie: C

Auteur: N.V.M.

geschonken door de Kring Vrienden van Den Bosch  
De molen werd gebruikt om de waterstand te regelen

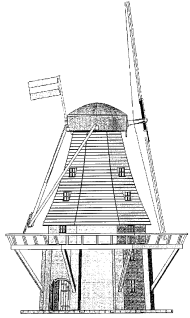

**30.06.028**

CD- Stellingmolen "de Zwaluw", te Zuurdijk (gem. Leens, Groningen)

Schaal: 1 : 13    Aantal bladen: 0    Blz tekst: 0

Prijs leden:                    Prijs niet leden: €47,11

Inhoud: gedetailleerde modelbouwtekening

Gradatie: C

Auteur: J.A.M. de Waal

Getekend naar een ANWB bouwplaat  
dM 5/2011

De CD bevat de tekeningen in SolidWorks formaat, alsmede .dxf- en .pdf-bestanden. Daarnaast is het programma Edrawing aanwezig met de tekeningen in dat formaat. De CD bevat tevens het artikel uit dM en enkele animaties

**30.06.028/A**

Stellingmolen "de Zwaluw" te Zuurdijk (gem. Leens, Groningen)

Schaal: 1 : 13    Aantal bladen: 8    Blz tekst: 0

Prijs leden:                    Prijs niet leden: €34,09

Inhoud: volledig gedetailleerde modelbouwtekening

Gradatie: C

Auteur: J.A.M. de Waal

De tekening is gebaseerd op en door de ANWB in 1975 uitgegeven bouwplaat.

Wiekhoogte 2 meter

dM 5/2011

**30.06.028/A**

Stellingmolen "de Zwaluw" te Zuurdijk (gem. Leens, Groningen)

Schaal: 1 : 13    Aantal bladen: 8    Blz tekst: 0

Prijs leden:                    Prijs niet leden: €34,09

Inhoud: volledig gedetailleerde modelbouwtekening

Gradatie: C

Auteur: J.A.M. de Waal

De tekening is gebaseerd op en door de ANWB in 1975 uitgegeven bouwplaat.

Wiekhoogte 2 meter

dM 5/2011

**30.06.029**

korenmolen te Eerde (NB), St. Anthonismolen

Schaal: 1 : 100    Aantal bladen: 5    Blz tekst: 0

Prijs leden:                    Prijs niet leden: €32,43

Inhoud: aanzichten en plattegronden; beperkte details

Gradatie: C

Auteur: N.V.M.

wiekhoogte 28 cm

geschikt voor ervaren bouwers

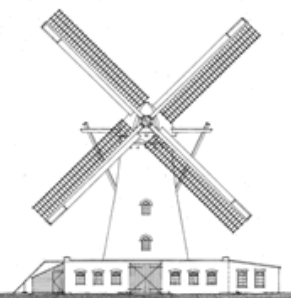

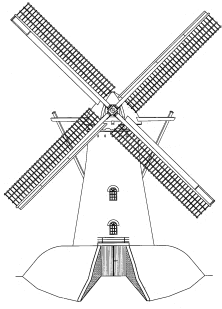

**30.06.030**

korenmolen Windlust te Vorstenbosch (NB)

Schaal: 1 : 100 Aantal bladen: 5 Blz tekst: 0

Prijs leden: Prijs niet leden: €31,98

Inhoud: aanzichten en plattegronden; beperkte details

Gradatie: C

Auteur: N.V.M.

wiekhooft 29 cm

geschikt voor ervaren bouwers

**30.06.031**

Snuifmolen anno 1766

Schaal: 1 : 50 Aantal bladen: 10 Blz tekst: 0

Prijs leden: Prijs niet leden: €100,44

Inhoud: gedetailleerde modelbouwtekening

Gradatie: D

Auteur: M. de Brouwer

een gedetailleerd, opengewerkt en werkend model van een 18e eeuwse snuifmolen; opnieuw in tekening gebracht en bemaat naar een oorspronkelijke bouwdoos van Authentic Shipmodels.

Wiekhoogte 65 cm.

**30.06.033**

Langgevel boerderij

Schaal: 1 : 87 Aantal bladen: 2 Blz tekst: 0

Prijs leden: Prijs niet leden: €26,55

Inhoud: gedetailleerde modelbouwtekening

Gradatie: B

Auteur: G.J. Volgers

De tekeningen tonen de plattegrond en aanzichten en de afzonderlijke delen. Een cad-file voor cnc of lasersnijden kan beschikbaar worden gemaakt.

dMB 10/2015

Kopie artikel: 32.06.033 (2 blz)

**30.06.034**

Molentje van Groenendaal

Molentje van Groenendaal

Schaal: 1 : 50 Aantal bladen: 1 Blz tekst: 0

Prijs leden: Prijs niet leden: €16,05

Inhoud: gedetailleerde modelbouwtekening

Gradatie: B

Auteur: G.J. Volgers

naar gegevens van Jos van Schoten

Een atermolentje, uit 1780, oorspronkelijk bedoeld om water te leveren voor waterparijen op een landgoed te Heemstede

dM 1/2016

kopie artikel 32.06.034 (4 blz)





**30.06.035**

Tuinmolen - Wipwatermolen

Schaal: 1 : 20    Aantal bladen: 6    Blz tekst: 0

Prijs leden:                    Prijs niet leden: € 67,85

Inhoud: Een gedetailleerde modelbouwtekening

Gradatie: C

Auteur: G.J. Volgers

m.m.v. Jos van Schoten

Een wipwatermolen als tuinmodel.

Wiekhoogte 140 cm

dM 2016/2, 3

Kopie artikel 32.06.035 (10 blz)

**30.06.036**

Paardenstal annex opbergkoffer voor "Schleich"paarden

Schaal: 1 : nvt    Aantal bladen: 2    Blz tekst: 0

Prijs leden:                    Prijs niet leden: € 27,85

Inhoud: gedetailleerde modelbouwtekening met volledige maatvoering

Gradatie: C

Auteur: G.J. Volgers

naar gegevens van Maarten Fiederus

Gedetailleerde tekening voor een draagbare sta/ annex

opbergkoffer voor "Schleich" modelpaarden,

Bestanden voor lasersnijden of cnc-fresen en 3-d printen van onderdelen zijn op aanvraagbeschikbaar.

dM 5/2016

Kopieartikel: 32.06.036 (4 blz)



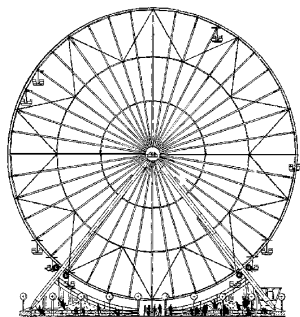

**30.07.001**

reuzenrad

Schaal: 1 : 100    Aantal bladen: 1    Blz tekst: 0

Prijs leden:                      Prijs niet leden: € 25,40

Inhoud:

Gradatie:

Auteur: J. van Roekel

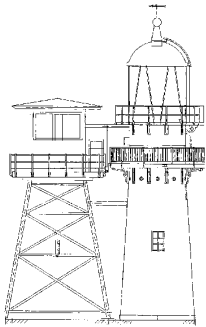

**30.08.001**

vuurtoren van Vlieland

Schaal: 1 : 50    Aantal bladen: 1    Blz tekst: 0

Prijs leden:                    Prijs niet leden:    € 19,73

Inhoud:

Gradatie:

Auteur: J. van Roekel



**30.08.002**

vuurtoren Noord Schiermonnikoog

Schaal: 1 : 87    Aantal bladen: 1    Blz tekst: 0

Prijs leden:                    Prijs niet leden:    € 24,86

Inhoud:

Gradatie:

Auteur: N.V.M.

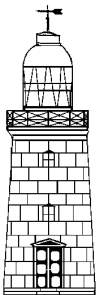

**30.08.004**

lage licht van Hoek van Holland

Schaal: 1 : 50    Aantal bladen: 1    Blz tekst: 0

Prijs leden:                    Prijs niet leden:    € 18,40

Inhoud:

Gradatie:

Auteur: N.V.M.



**30.08.005**

Vuurtoren "Paard van Marken

Schaal: 1 : 100    Aantal bladen: 4    Blz tekst: 0

Prijs leden:                    Prijs niet leden:    € 28,69

Inhoud: aanzichten rondom en maatvoering

Gradatie: B

Auteur: H. van der Biezen



**30.08.005/A**

CD - Vuurtoren "Paard van Marken"

Schaal: 1 : nvt    Aantal bladen: 0    Blz tekst: 0

Prijs leden:                    Prijs niet leden:    € 19,21

Inhoud: CD bevat de tekeningen in .pdf-formaat, het artikel uit dM 2/2009 en veel foto's

Gradatie: B

Auteur: H. van der Biezen



**30.08.005/A**

CD - Vuurtoren "Paard van Marken"



Schaal: 1 : nvt    Aantal bladen: 0    Blz tekst: 0

Prijs leden:                    Prijs niet leden: € 19,21

Inhoud: CD bevat de tekeningen in .pdf-formaat, het artikel uit dM 2/2009 en veel foto's

Gradatie: B

Auteur: H. van der Biezen

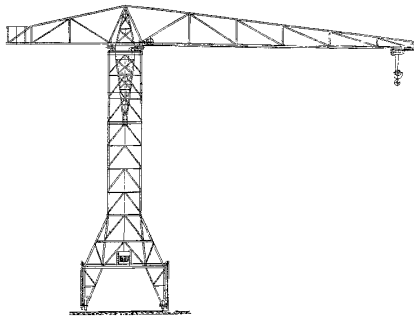

**30.09.001**  
torendraaikraan

Schaal: 1 : 50    Aantal bladen: 1    Blz tekst: 0  
Prijs leden:                    Prijs niet leden: € 19,73  
Inhoud:

Gradatie: C  
Auteur: Firma Rörink

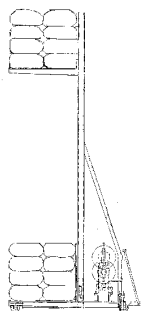

**30.09.002**  
stapellier

Schaal: 1 : 20    Aantal bladen: 1    Blz tekst: 0  
Prijs leden:                    Prijs niet leden: € 16,28  
Inhoud:

Gradatie: C  
Auteur: Firma Rörink

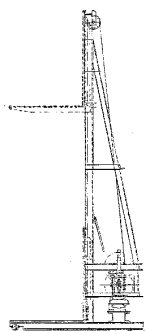

**30.09.003**  
stapellier

Schaal: 1 : 20    Aantal bladen: 1    Blz tekst: 0  
Prijs leden:                    Prijs niet leden: € 16,28  
Inhoud:

Gradatie: C  
Auteur: Firma Rörink

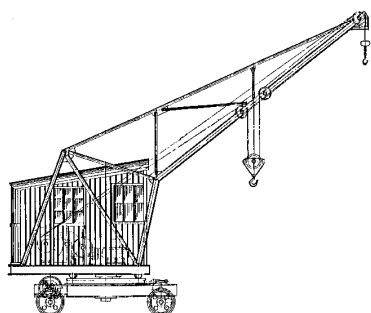

**30.09.004**  
wagendraaikraan

Schaal: 1 : 50    Aantal bladen: 1    Blz tekst: 0  
Prijs leden:                    Prijs niet leden: € 16,46  
Inhoud:

Gradatie: D  
Auteur: Firma Rörink  
deze tekening bevat uitsluitend een zijaanzicht

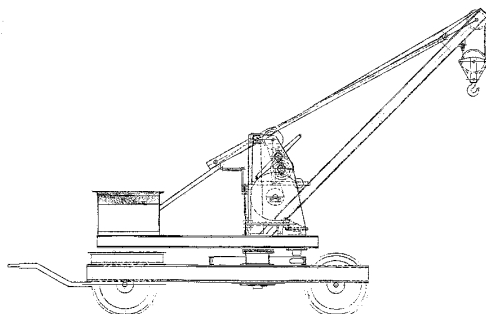

**30.09.005**  
draaikraan

Schaal: 1 : 10    Aantal bladen: 1    Blz tekst: 0  
Prijs leden:                    Prijs niet leden: € 24,96  
Inhoud:

Gradatie: C  
Auteur: Firma Rörink

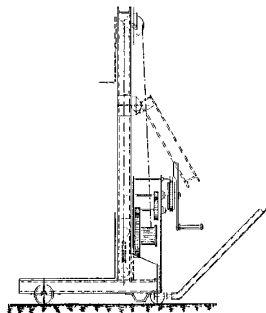

**30.09.006**

handstapellier

Schaal: 1 : 20    Aantal bladen: 1    Blz tekst: 0

Prijs leden:                    Prijs niet leden: € 10,84

Inhoud:

Gradatie: C

Auteur: Firma Rörink

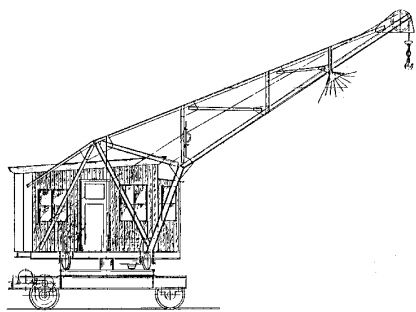

**30.09.007**

wagendraaikraan

Schaal: 1 : 50    Aantal bladen: 1    Blz tekst: 0

Prijs leden:                    Prijs niet leden: € 16,56

Inhoud:

Gradatie: C

Auteur: Firma Rörink

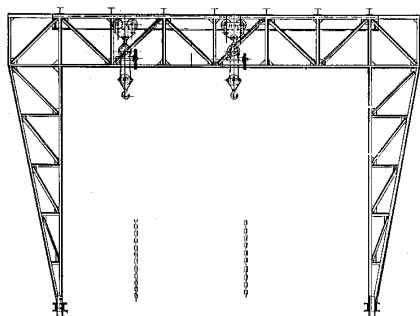

**30.09.008**

bokkraan

Schaal: 1 : 50    Aantal bladen: 1    Blz tekst: 0

Prijs leden:                    Prijs niet leden: € 16,56

Inhoud:

Gradatie: C

Auteur: Firma Rörink

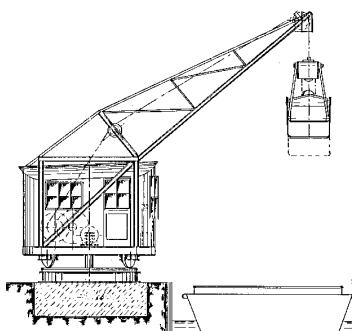

**30.09.009**

grijperdraaikraan

Schaal: 1 : 50    Aantal bladen: 1    Blz tekst: 0

Prijs leden:                    Prijs niet leden: € 16,56

Inhoud:

Gradatie: C

Auteur: Firma Rörink

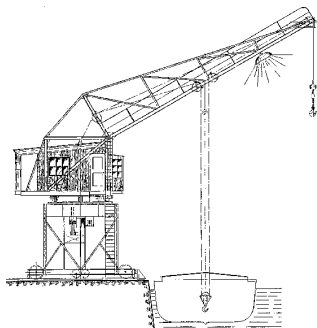

**30.09.010**

portaaldraaikraan

Schaal: 1 : 50    Aantal bladen: 1    Blz tekst: 0

Prijs leden:                    Prijs niet leden: € 19,73

Inhoud:

Gradatie: C

Auteur: Firma Rörink

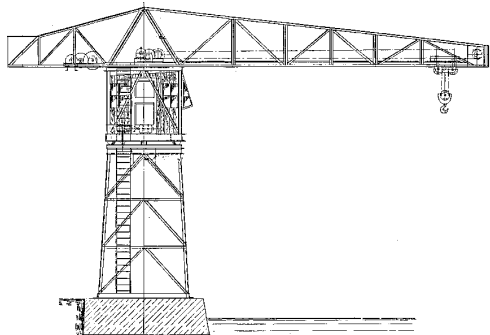

**30.09.011**  
torendraaikraan

Schaal: 1 : 50    Aantal bladen: 1    Blz tekst: 0  
Prijs leden:                    Prijs niet leden:    € 19,73  
Inhoud:

Gradatie: C  
Auteur: Firma Rörink

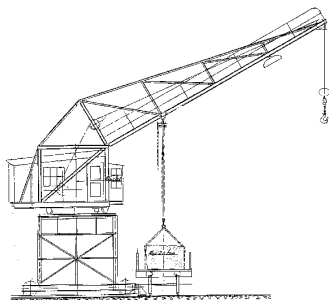

**30.09.012**  
portaaldraaikraan

Schaal: 1 : 50    Aantal bladen: 1    Blz tekst: 0  
Prijs leden:                    Prijs niet leden:    € 18,25  
Inhoud:

Gradatie: C  
Auteur: Firma Rörink

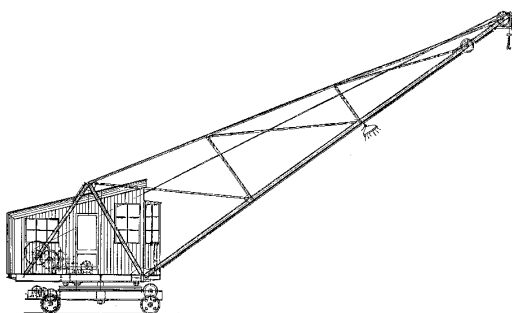

**30.09.013**  
wagendraaikraan

Schaal: 1 : 50    Aantal bladen: 1    Blz tekst: 0  
Prijs leden:                    Prijs niet leden:    € 18,25  
Inhoud:

Gradatie: C  
Auteur: Firma Rörink

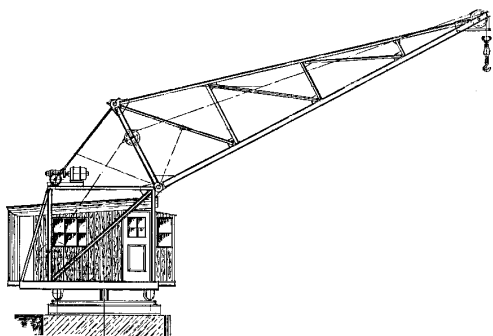

**30.09.014**  
draaikraan

Schaal: 1 : 50    Aantal bladen: 1    Blz tekst: 0  
Prijs leden:                    Prijs niet leden:    € 16,56  
Inhoud:

Gradatie: C  
Auteur: Firma Rörink

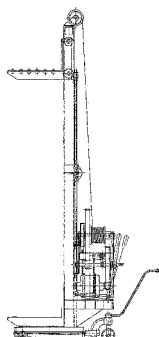

**30.09.015**  
stapellier

Schaal: 1 : 50    Aantal bladen: 1    Blz tekst: 0  
Prijs leden:                    Prijs niet leden:    € 16,56  
Inhoud:

Gradatie: C  
Auteur: Firma Rörink

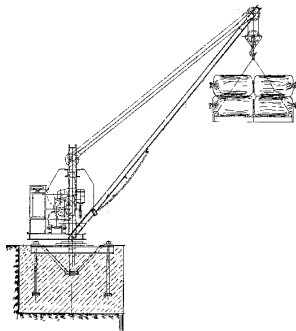

**30.09.016**

spildraaikraan

Schaal: 1 : 50    Aantal bladen: 1    Blz tekst: 0

Prijs leden:                    Prijs niet leden: € 19,73

Inhoud:

Gradatie: C

Auteur: Firma Rörink

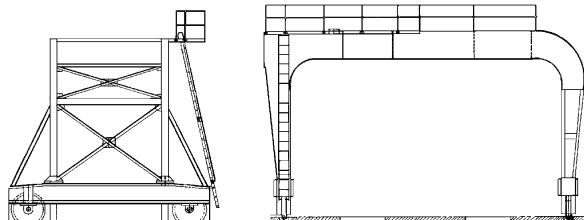

**30.09.017**

portaalkraan

Schaal: 1 : 45    Aantal bladen: 2    Blz tekst: 0

Prijs leden:                    Prijs niet leden: € 26,46

Inhoud:

Gradatie:

Auteur: P.J. van Helden

dM 1950/7,8

Kopie artikel: 32.09.017 (6 blz)

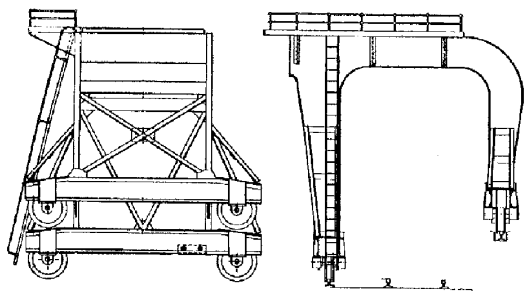

**30.09.018**

portaalkraan

Schaal: 1 : 45    Aantal bladen: 1    Blz tekst: 0

Prijs leden:                    Prijs niet leden: € 23,81

Inhoud:

Gradatie:

Auteur: A. Donker

dM 1953/1

Kopie artikel: 32.09.018 (1 blz)

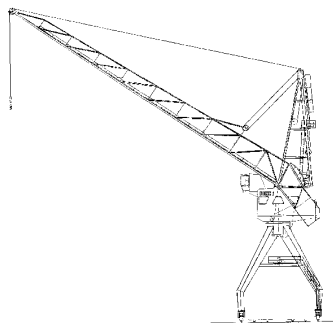

**30.09.019**

havenkraan Figee

Schaal: 1 : 87    Aantal bladen: 1    Blz tekst: 0

Prijs leden:                    Prijs niet leden: € 24,68

Inhoud:

Gradatie:

Auteur: L. Vrugt

dM 1961/1,5-7

Kopie artikel: 32.09.019 (7 blz)

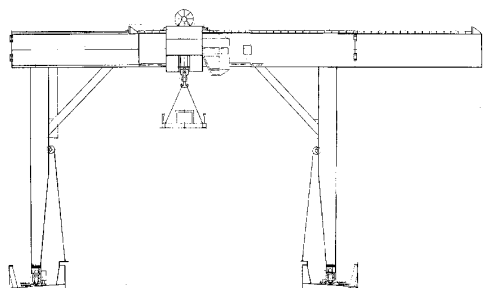

**30.09.020**

containerkraan

Schaal: 1 : 200    Aantal bladen: 1    Blz tekst: 0

Prijs leden:                    Prijs niet leden: € 19,54

Inhoud:

Gradatie:

Auteur: N.V.M.

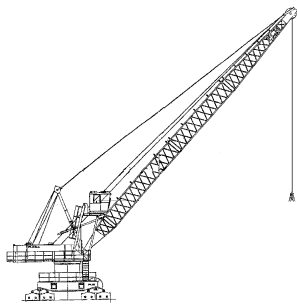

**30.09.021**

Portaalkraan, havenkraan

Schaal: 1 : 55    Aantal bladen: 1    Blz tekst: 0

Prijs leden:                    Prijs niet leden: € 19,58

Inhoud:

Gradatie: D

Auteur: N.V.M.

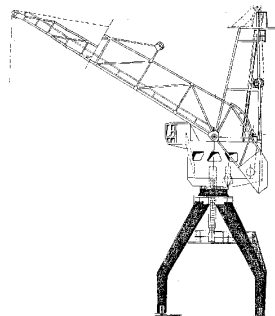

**30.09.022**

Figee portaalkraan F177-F189; (1961/62)

Schaal: 1 : 100    Aantal bladen: 1    Blz tekst: 0

Prijs leden:                    Prijs niet leden: € 10,46

Inhoud:

Gradatie: D

Auteur: N.V.M.

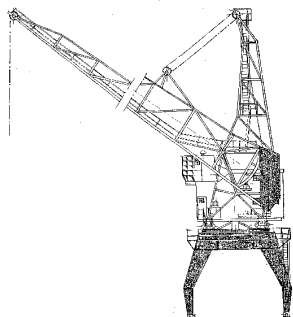

**30.09.023**

Hensen portaalkraan H171-H176 (1957)

Schaal: 1 : 100    Aantal bladen: 1    Blz tekst: 0

Prijs leden:                    Prijs niet leden: € 10,46

Inhoud:

Gradatie: D

Auteur: N.V.M.

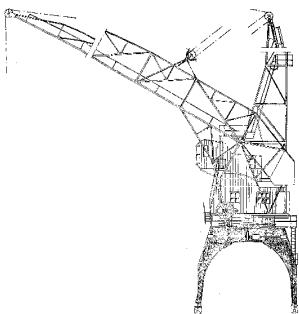

**30.09.024**

Figee portaalkraan F96-F105 (1949)

Schaal: 1 : 100    Aantal bladen: 1    Blz tekst: 0

Prijs leden:                    Prijs niet leden: € 10,46

Inhoud:

Gradatie: D

Auteur: N.V.M.

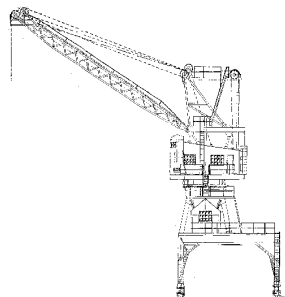

**30.09.025**

Stothert & Pitt portaalkraan (1944)

Schaal: 1 : 100    Aantal bladen: 1    Blz tekst: 0

Prijs leden:                    Prijs niet leden: € 10,46

Inhoud:

Gradatie: C

Auteur: N.V.M.

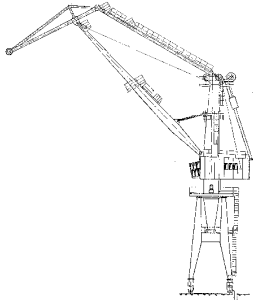

**30.09.026**  
havenportaalkraan

Schaal: 1 : 77    Aantal bladen: 1    Blz tekst: 0  
Prijs leden:            Prijs niet leden: € 19,83  
Inhoud:

Gradatie:  
Auteur: N.V.M.  
hoogte 45

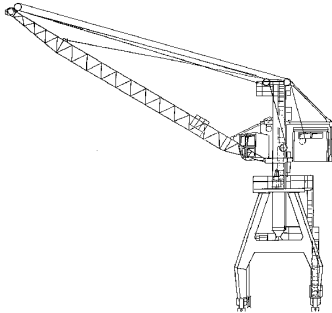

**30.09.027**  
havenportaalkraan

Schaal: 1 : 50    Aantal bladen: 1    Blz tekst: 0  
Prijs leden:            Prijs niet leden: € 18,40  
Inhoud:

Gradatie:  
Auteur: N.V.M.  
hoogte 38

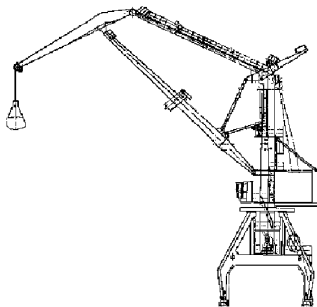

**30.09.028**  
haven portaalkraan

Schaal: 1 : 75    Aantal bladen: 1    Blz tekst: 0  
Prijs leden:            Prijs niet leden: € 19,83  
Inhoud:

Gradatie:  
Auteur: N.V.M.  
hoogte 39

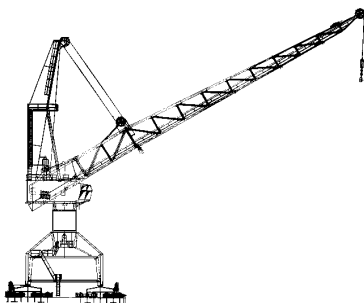

**30.09.029**  
haven portaalkraan

Schaal: 1 : 100    Aantal bladen: 1    Blz tekst: 0  
Prijs leden:            Prijs niet leden: € 19,83  
Inhoud:

Gradatie:  
Auteur: N.V.M.  
hoogte 39

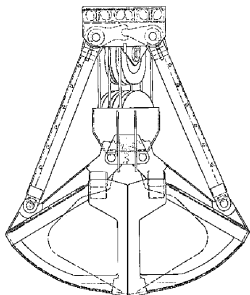

**30.09.030**  
diverse grijpers

Schaal: 1 :            Aantal bladen: 6    Blz tekst: 0  
Prijs leden:            Prijs niet leden: € 22,86  
Inhoud:

Gradatie:  
Auteur: N.V.M.  
3 grijpers op diverse schalen

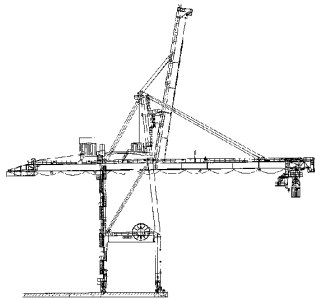

**30.09.031**

containerkraan (1984) - fabr. Nelcon

Schaal: 1 : 125 Aantal bladen: 2 Blz tekst: 0

Prijs leden: Prijs niet leden: € 26,55

Inhoud:

Gradatie:

Auteur:

hoogte 44 cm

**30.09.032**

Spierings vouwkraan SK 488 AT4

Schaal: 1 : 14,5 Aantal bladen: 1 Blz tekst: 0

Prijs leden: Prijs niet leden: € 16,05

Inhoud: aanzicht en afmetingen van kraan en vouwarm

Gradatie: D

Auteur: G.J. Volgers

de tekening geeft de geometrie van toren en arm en de afmetingen van de afzonderlijke delen.

dM 10/2015

Kopie artikel: 32.09.032 (6 blz)

**30.09.033**

Scheepskraan van de boeienlegger mv Frans Naerebout

Schaal: 1 : 50 Aantal bladen: 2 Blz tekst: 0

Prijs leden: Prijs niet leden: € 26,95

Inhoud: een gedetailleerde modelbouwtekening

Gradatie: D

Auteur: G.J. Volgers

gedetailleerde modelbouwtekening van de kraan zoals geplaatst op het mv Frans naerebout, maar natuurlijk ook op andere werkschepen e gebruiken.

dM 4/2017

Kopie artikel: 32.09.032 (6 blz)



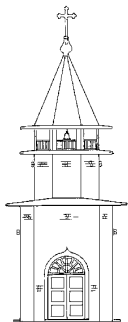

**30.10.001**

klokketoren van Kizhi (Rusland)

Schaal: 1 : 90    Aantal bladen: 1    Blz tekst: 0

Prijs leden:                    Prijs niet leden:    € 16,65

Inhoud:

Gradatie: B

Auteur: J. van Roekel

naar gegevens van H. Reinders

dM 2004/3

Kopie artikel: 32.10.001 (2 blz)

**30.10.002**

Russisch dorpskerkje uit Kizhi

Schaal: 1 :                    Aantal bladen: 1    Blz tekst: 0

Prijs leden:                    Prijs niet leden:    € 16,65

Inhoud:

Gradatie: B

Auteur: J. van Roekel

naar gegevens van H. Reinders

dM 2004/4

Kopie artikel: 32.10.002 (2 blz)

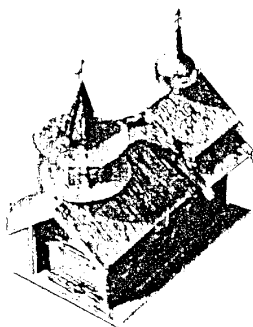

**30.10.004**

piramidekerk Bilthoven (1969)

Schaal: 1 : 87    Aantal bladen: 2    Blz tekst: 0

Prijs leden:                    Prijs niet leden:    € 26,76

Inhoud:

Gradatie: B

Auteur: W. Bosse

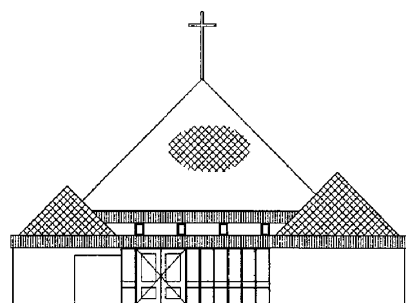

**30.10.006**

Transfiguratiekerktoren Kizhi (1714)

Schaal: 1 :                    Aantal bladen: 2    Blz tekst: 8

Prijs leden:                    Prijs niet leden:    € 33,71

Inhoud: (+BB, 8 blz)

Gradatie: D

Auteur: J. van Roekel

naar gegevens van H. Reinders

dM 2006/3

Kopie beschrijving: 32.10.006 (4 blz)

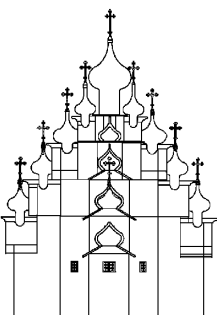

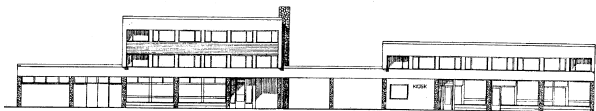

**30.30.001**

stationsgebouw Andermatt

Schaal: 1 : 28    Aantal bladen: 1    Blz tekst: 0

Prijs leden:                    Prijs niet leden:    € 19,54

Inhoud:

Gradatie:

Auteur: J.F. Smit

dM 1973/12

Kopie artikel: 32.30.001 (2 blz)

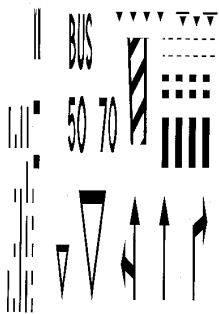

**31.02.001**

maten voor wegaanleg op de modelspoorbaan

Schaal: 1 : 87    Aantal bladen: 3    Blz tekst: 0

Prijs leden:                    Prijs niet leden: € 13,28

Inhoud:

Gradatie:

Auteur: H.A. van Gent

dM 1970/9

Kopie artikel: 32.31.02.001 (2 blz)

**31.02.002**

autobushalte toebehoren

Schaal: 1 : 10    Aantal bladen: 1    Blz tekst: 0

Prijs leden:                    Prijs niet leden: € 10,99

Inhoud:

Gradatie:

Auteur: W.J. Dijkshoorn

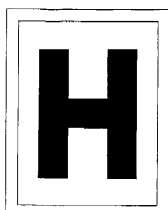
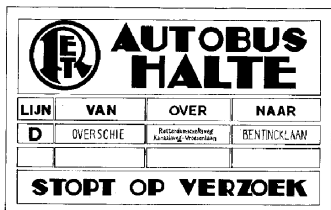

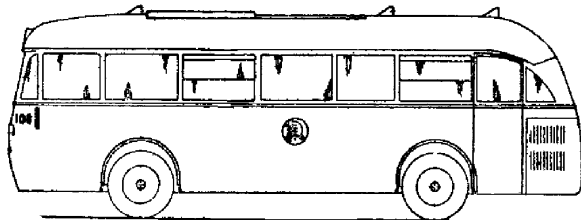
**40.03.001**

autobus RET 107-111 (1947)

Schaal: 1 : 45    Aantal bladen: 1    Blz tekst: 0

Prijs leden:                    Prijs niet leden: € 16,53

Inhoud:

Gradatie:

Auteur: W.J. Dijkshoorn

dM 1948/1, 1994/6

Kopie artikel: 42.03.001 (5 blz)

het artikel uit 1994 bevat foto's van deze bus in trolleybus uitvoering.

**40.03.002**

De Dion-Bouton/Werkspoor autobus GTU (ca. 1925)

Schaal: 1 : 25    Aantal bladen: 1    Blz tekst: 0

Prijs leden:                    Prijs niet leden: € 16,53

Inhoud:

Gradatie:

Auteur: J. Martens

dM 1963/12, 1979/12, 1984/5

Kopie artikel: 42.03.002 (3 blz) (dit is het artikel uit 1979)

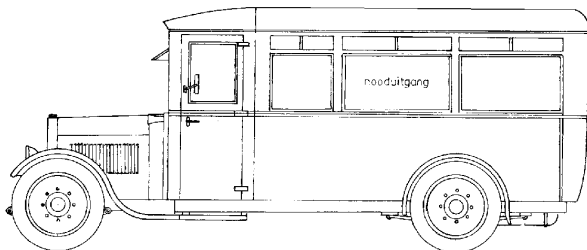
**40.03.003**

DAF M.B. 200 DKDL 8215-8224 in NZH uitvoering

Schaal: 1 : 45    Aantal bladen: 1    Blz tekst: 0

Prijs leden:                    Prijs niet leden: € 10,75

Inhoud:

Gradatie:

Auteur: J.F. Smit

dM 1978/5

**40.03.004**

NS opleggersbus (1947)/NZH stadsbus 64-65

Schaal: 1 : 45    Aantal bladen: 1    Blz tekst: 0

Prijs leden:                    Prijs niet leden: € 16,53

Inhoud:

Gradatie:

Auteur: J.F. Smit

dM 1978/5, 1981/9, 1984/3,5

Kopie artikel: 42.03.004 (5 blz)

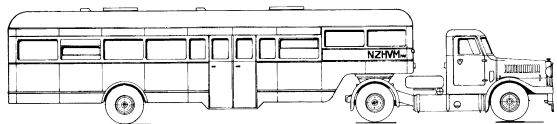
**40.03.005**

gelede stadsbus Mercedes Benz 01317gobl 8000/Iku Hainje

Schaal: 1 : 25    Aantal bladen: 2    Blz tekst: 0

Prijs leden:                    Prijs niet leden: € 31,34

Inhoud:

Gradatie:

Auteur: J. Martens

dM 1980/9

Kopie artikel: 42.03.005 (6 blz)

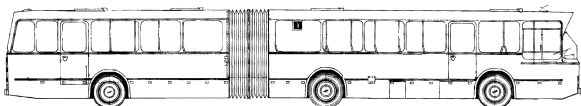

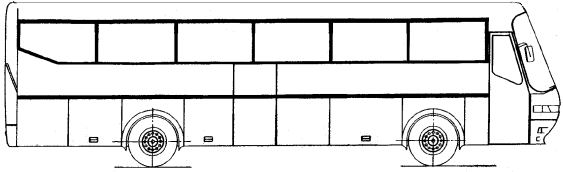

**40.03.006**

BOVA "Futura" autobus

Schaal: 1 : 10    Aantal bladen: 7    Blz tekst: 0

Prijs leden:                    Prijs niet leden:    €67,50

Inhoud:

Gradatie:

Auteur: G.J. Volgers

dM 1999/4

Kopie artikel: 42.03.006 (6 blz)  
een zeer gedetailleerde tekening

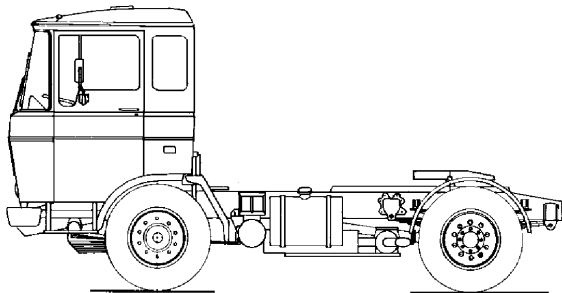
**40.04.001**

DAF trekker FT 2600 dk(a)310

Schaal: 1 : 25    Aantal bladen: 1    Blz tekst: 0

Prijs leden:                    Prijs niet leden: € 19,54

Inhoud:

Gradatie:

Auteur: J. Martens

dM 1979/7,8

Kopie artikel: 42.04.001 (4 blz)

**40.04.002**

Kromhout trekker type T5

Schaal: 1 : 25    Aantal bladen: 1    Blz tekst: 0

Prijs leden:                    Prijs niet leden: € 19,54

Inhoud:

Gradatie:

Auteur: J. Martens

dM 1980/10

Kopie artikel: 42.04.002 (2 blz)

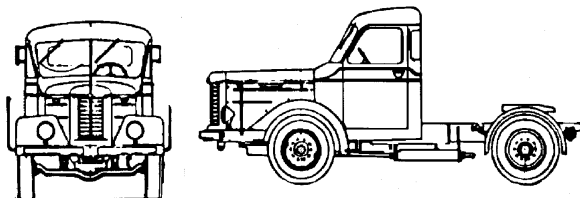
**40.04.003**

Henschel trekker HS 130 diesel

Schaal: 1 : 25    Aantal bladen: 2    Blz tekst: 0

Prijs leden:                    Prijs niet leden: € 14,09

Inhoud:

Gradatie:

Auteur: J. Martens

dM 1979/3

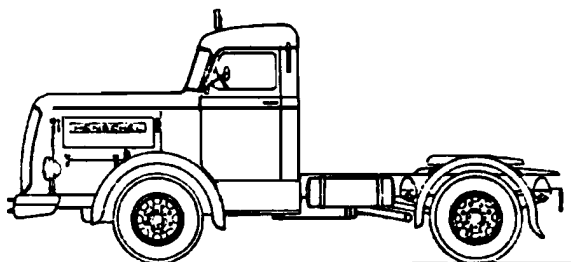
**40.04.004**

DAF 1600 kipper

Schaal: 1 : 40    Aantal bladen: 1    Blz tekst: 0

Prijs leden:                    Prijs niet leden: € 16,53

Inhoud:

Gradatie:

Auteur: J. Martens

dM 1980/12

Kopie artikel: 42.04.004 (2 blz)

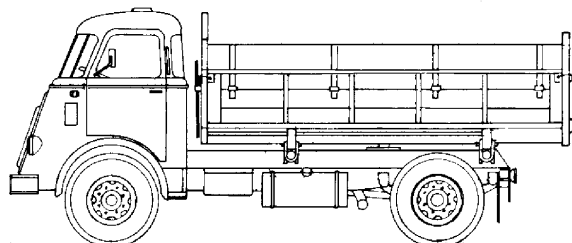
**40.04.005**

DAF FA 1675 tankauto

Schaal: 1 : 40    Aantal bladen: 1    Blz tekst: 0

Prijs leden:                    Prijs niet leden: € 16,53

Inhoud:

Gradatie:

Auteur: J. Martens

dM 1980/5

Kopie artikel: 42.04.005 (4 blz)

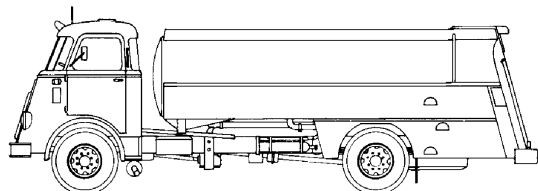

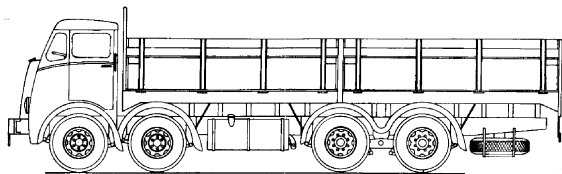
**40.04.006**

Foden FG eightwheeler

Schaal: 1 : 40    Aantal bladen: 1    Blz tekst: 0

Prijs leden:                    Prijs niet leden: € 16,53

Inhoud:

Gradatie:

Auteur: J. Martens

dM 1981/7

Kopie artikel: 42.04.006 (2 blz)

**40.04.007**

DAF A16 dd

Schaal: 1 : 35    Aantal bladen: 1    Blz tekst: 0

Prijs leden:                    Prijs niet leden: € 19,54

Inhoud:

Gradatie:

Auteur: J. Martens

dM 1979/11

Kopie artikel: 42.04.007 (3 blz)

**40.04.008**

DAF A10 bestelwagen

Schaal: 1 : 35    Aantal bladen: 1    Blz tekst: 0

Prijs leden:                    Prijs niet leden: € 10,75

Inhoud:

Gradatie:

Auteur: J. Martens

dM 1980/1

Kopie artikel: 42.04.008 (1 blz)

**40.04.008/A**

DAF A-10 bus in politie uitvoering

Schaal: 1 : 87    Aantal bladen: 1    Blz tekst: 0

Prijs leden:                    Prijs niet leden: € 10,10

Inhoud: gedetailleerde modelbouwtekening

Gradatie: C

Auteur: G.J. Volgers

De onderdelene vor dit model kunnen ook 3-D geprint

verkregen worden via

[www.shapeways.com/shops.nvm3dmodels](http://www.shapeways.com/shops.nvm3dmodels)

dMB 3-2917

Kopie artikel: 42,04,008/A (3 blz)

**40.04.009**

DAF eurotrailer

Schaal: 1 : 40    Aantal bladen: 1    Blz tekst: 0

Prijs leden:                    Prijs niet leden: € 16,53

Inhoud:

Gradatie:

Auteur: J. Martens

dM 1980/7

Kopie artikel: 42.04.009 (1 blz)

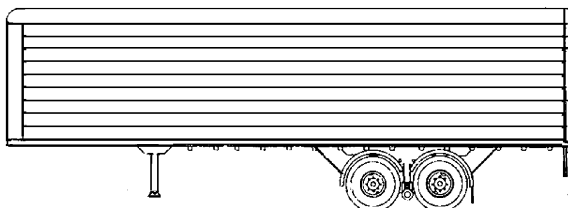
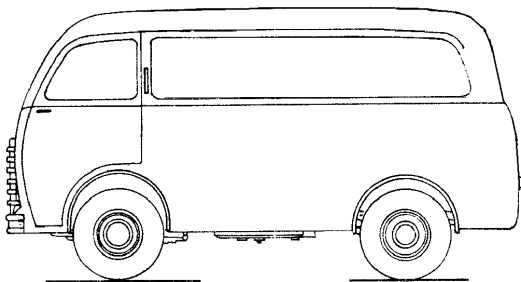
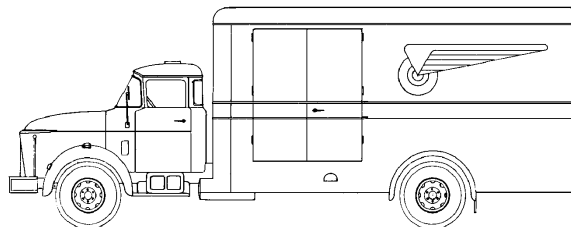

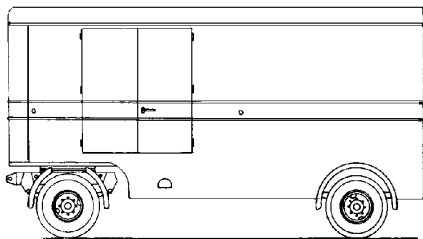
**40.04.010**

DAF aanhangwagen VW101

Schaal: 1 : 40    Aantal bladen: 1    Blz tekst: 0

Prijs leden:                    Prijs niet leden: € 16,53

Inhoud:

Gradatie:

Auteur: J. Martens

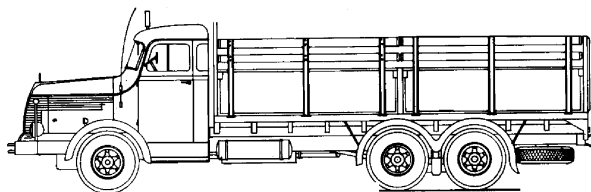
**40.04.011**

Krupp Mustang

Schaal: 1 : 40    Aantal bladen: 1    Blz tekst: 0

Prijs leden:                    Prijs niet leden: € 16,53

Inhoud:

Gradatie:

Auteur: J. Martens

dM 1980/2

Kopie artikel: 42.04.011 (2 blz)

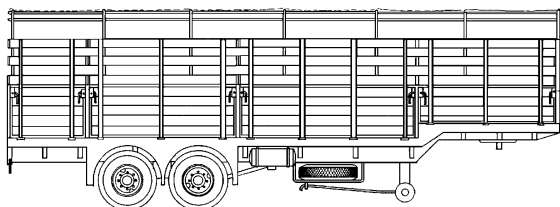
**40.04.012**

Netam oplegger

Schaal: 1 : 40    Aantal bladen: 1    Blz tekst: 0

Prijs leden:                    Prijs niet leden: € 16,53

Inhoud:

Gradatie:

Auteur: J. Martens

dM 1980/7

Kopie artikel: 42.04.012 (1 blz)

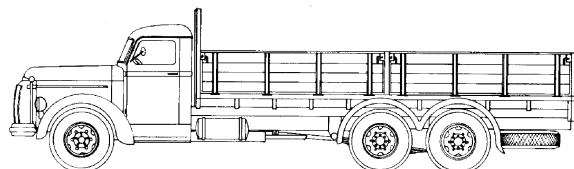
**40.04.013**

Volvo L399 LF

Schaal: 1 : 25    Aantal bladen: 1    Blz tekst: 0

Prijs leden:                    Prijs niet leden: € 16,53

Inhoud:

Gradatie:

Auteur: J. Martens

dM 1981/5

Kopie beschrijving: 42.04.013 (2 blz)

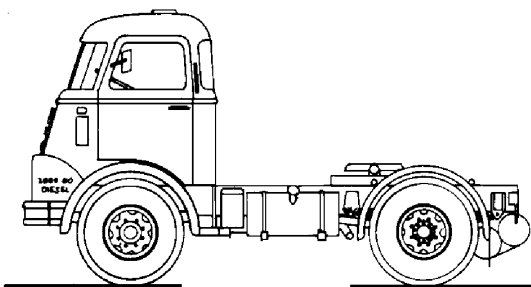
**40.04.014**

DAF T 2000 DD 300

Schaal: 1 : 40    Aantal bladen: 1    Blz tekst: 0

Prijs leden:                    Prijs niet leden: € 16,53

Inhoud:

Gradatie:

Auteur: J. Martens

dM 19801/4

Kopie artikel: 42.04.014 (2 blz)

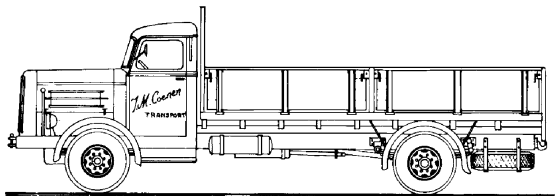

**40.04.015**

Hogra H7 P6

Schaal: 1 : 40    Aantal bladen: 1    Blz tekst: 0

Prijs leden:                    Prijs niet leden: € 16,53

Inhoud:

Gradatie:

Auteur: J. Martens

dM 1981/2

Kopie artikel: 42.04.015 (1 blz)

**40.04.016**

Harvester Hough T 500 S Pay Mover

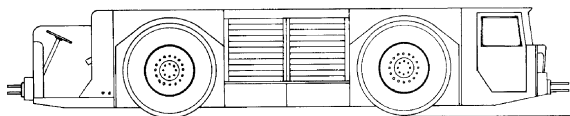

Schaal: 1 : 36    Aantal bladen: 1    Blz tekst: 0

Prijs leden:                    Prijs niet leden: € 16,53

Inhoud:

Gradatie:

Auteur: J. Martens

dM 1980/6

Kopie artikel: 42.04.016 (3 blz)

**40.04.017**

DAF A 3000

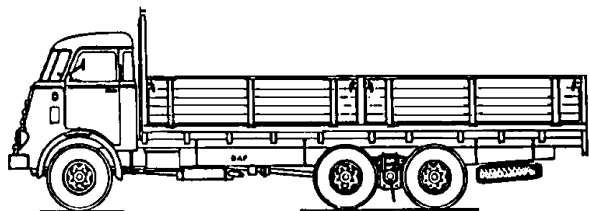

Schaal: 1 : 40    Aantal bladen: 1    Blz tekst: 0

Prijs leden:                    Prijs niet leden: € 16,53

Inhoud:

Gradatie:

Auteur: J. Martens

**40.04.018**

Scania Vabis LS 677L

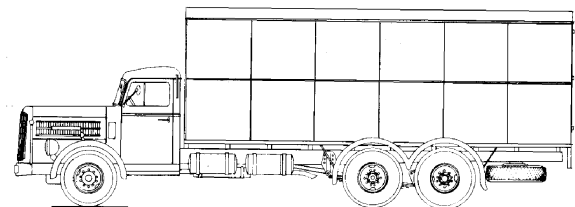

Schaal: 1 : 40    Aantal bladen: 1    Blz tekst: 0

Prijs leden:                    Prijs niet leden: € 16,53

Inhoud:

Gradatie:

Auteur: J. Martens

dM 1981/9

Kopie artikel: 42.04.018 (2 blz)

**40.04.019**

Diamond T Austin Western hydraulische kraan

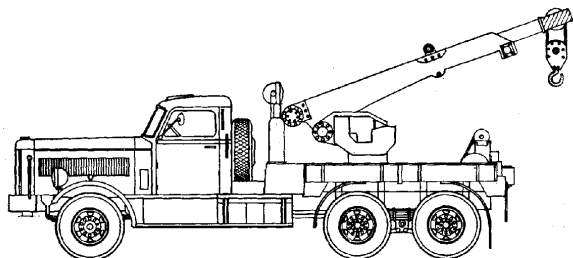

Schaal: 1 : 40    Aantal bladen: 1    Blz tekst: 0

Prijs leden:                    Prijs niet leden: € 16,53

Inhoud:

Gradatie:

Auteur: J. Martens

dM 1981/10

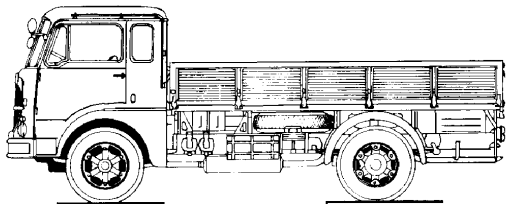
**40.04.020**

FIAT 643 N

Schaal: 1 : 40    Aantal bladen: 1    Blz tekst: 0

Prijs leden:                    Prijs niet leden: € 16,53

Inhoud:

Gradatie:

Auteur: J. Martens

dM 1981/11

Kopie artikel: 42.04.020 (7 blz)

**40.04.021**

BMC FG-K 60

Schaal: 1 : 25    Aantal bladen: 1    Blz tekst: 0

Prijs leden:                    Prijs niet leden: € 16,53

Inhoud:

Gradatie:

Auteur: N.V.M.

dM 1982/5

Kopie artikel: 42.04.021 (2 blz)

**40.04.022**

crashtender Kaelble KVV900F

Schaal: 1 : 50    Aantal bladen: 1    Blz tekst: 0

Prijs leden:                    Prijs niet leden: € 10,75

Inhoud:

Gradatie:

Auteur: G.J. Volgers

dM 1982/2,4

Kopie artikel: 42.04.022 (9 blz)

zie ook 40.04.025 en 40.04.026. De gehele serie behandelt de bouw van crashtenders in plexiglas (14 blz)

**40.04.023**

DAF NAT 2817

Schaal: 1 : 40    Aantal bladen: 1    Blz tekst: 0

Prijs leden:                    Prijs niet leden: € 16,53

Inhoud:

Gradatie:

Auteur: J. Martens

dM 1982/3

Kopie artikel: 42.04.023 (3 blz)

**40.04.024**

DAF ATE 2400

Schaal: 1 : 40    Aantal bladen: 1    Blz tekst: 0

Prijs leden:                    Prijs niet leden: € 16,53

Inhoud:

Gradatie:

Auteur: J. Martens

dM 1982/7

Kopie artikel: 42.04.024 (3 blz)

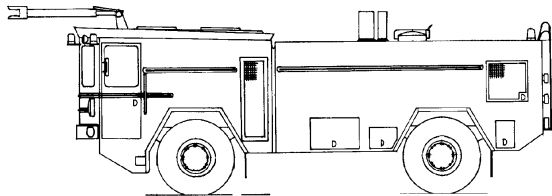
**40.04.025**

crashtender Kaelble-Kronenburg FL66

Schaal: 1 : 50    Aantal bladen: 1    Blz tekst: 0

Prijs leden:                    Prijs niet leden: € 10,75

Inhoud:

Gradatie:

Auteur: G.J. Volgers

dM 1982/8

Kopie artikel: 42.04.025 (3 blz)

zie ook 40.04.022 en 40.04.026. De gehele serie behandelt de bouw van crashtenders in plexiglas (14 blz)

**40.04.026**

crashtender Saval-Kronenburg MAC 06

Schaal: 1 : 45    Aantal bladen: 1    Blz tekst: 0

Prijs leden:                    Prijs niet leden: € 10,75

Inhoud:

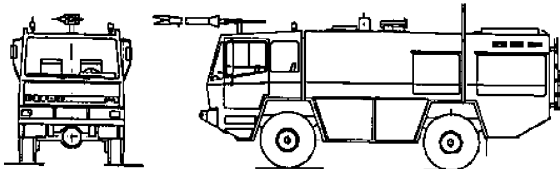

Gradatie:

Auteur: G.J. Volgers

dM 1982/11

Kopie artikel: 42.04.026 (2 blz)

zie ook 40.04.022 en 40.04.025. De gehele serie behandelt de bouw van crashtenders in plexiglas (14 blz)

**40.04.027**

Terberg F2000 8x8 kipper

Schaal: 1 : 40    Aantal bladen: 1    Blz tekst: 0

Prijs leden:                    Prijs niet leden: € 16,53

Inhoud:

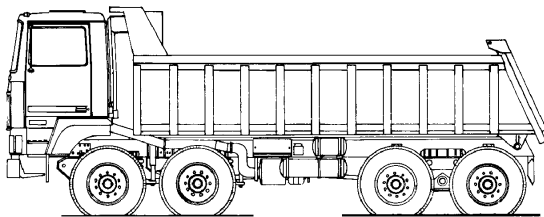

Gradatie:

Auteur: J. Martens

dM 1982/9

Kopie artikel: 42.04.027 (4 blz)

**40.04.028**

Diamond truck met oplegger

Schaal: 1 : 32    Aantal bladen: 1    Blz tekst: 0

Prijs leden:                    Prijs niet leden: € 19,54

Inhoud:



Gradatie:

Auteur: J. Toet

dit model is getekend voor bouw in hout

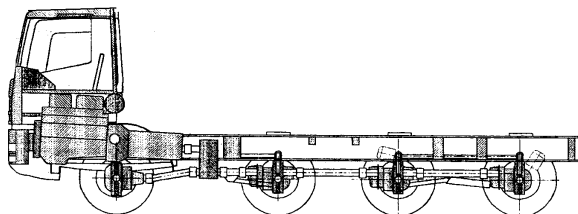
**40.04.029**

GINAF-truck type 2 M4446-TS 8x8

Schaal: 1 : 50    Aantal bladen: 2    Blz tekst: 0

Prijs leden:                    Prijs niet leden:    € 29,48

Inhoud:

Gradatie: C

Auteur: G.J. Volgers

dM 1999/7,8

Kopie artikel: 42.04.029 (8 blz)

de tekening gaat uit van de ombouw van een witmetaalkit van Van Zon Model

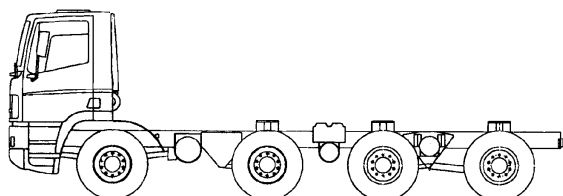
**40.04.030**

GINAF-truck type 1 M4243-TS

Schaal: 1 : 50    Aantal bladen: 2    Blz tekst: 0

Prijs leden:                    Prijs niet leden:    € 25,09

Inhoud:

Gradatie: C

Auteur: G.J. Volgers

dM 1999/7,8

Kopie artikel: 40.04.030 (8 blz)

de tekening gaat uit van ombouw van een witmetaalkit van Van Zon Model

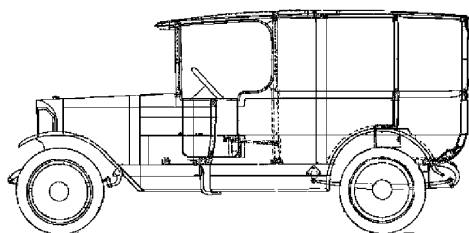
**40.04.031**

bakkerswagen op A-Ford chassis

Schaal: 1 : 10    Aantal bladen: 1    Blz tekst: 0

Prijs leden:                    Prijs niet leden:    € 18,25

Inhoud:

Gradatie: D

Auteur: H. Esveldt

dM 2002/1

Kopie artikel: 42.04.031 (2 blz)

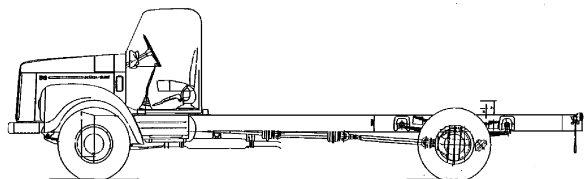
**40.04.032**

Scania-Vabis I56

Schaal: 1 : 25    Aantal bladen: 1    Blz tekst: 0

Prijs leden:                    Prijs niet leden:    € 16,56

Inhoud:

Gradatie: C

Auteur: N.V.M.

**40.04.033**

GINAF 5447 10x8

Schaal: 1 : 24 Aantal bladen: 2 Blz tekst: 0

Prijs leden: Prijs niet leden: €31,61

Inhoud:

Gradatie: C

Auteur: W. van 't Sant

dM 2002/4

Kopie artikel: 42.04.033 (2 blz)

de tekening is gebaseerd op ombouw van een Italeri bouwdoos voor een DAF 95 tandemasser

**40.04.034**

Chevrolet bestelwagen

Schaal: 1 : 45 Aantal bladen: 1 Blz tekst: 0

Prijs leden: Prijs niet leden: €10,75

Inhoud: een eenvoudige maatschets

Gradatie: C

Auteur: W.J. Dijkshoorn

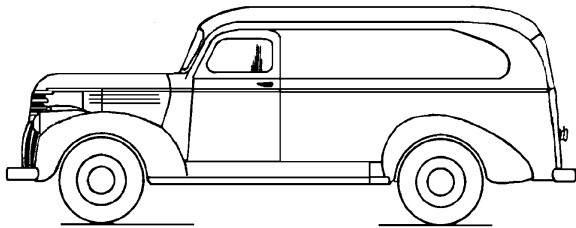
**40.04.035**

DAF T1500 trekker

Schaal: 1 : 14,5 Aantal bladen: 7 Blz tekst: 0

Prijs leden: Prijs niet leden: €61,30

Inhoud: gedetailleerde modelbouwtekeningen

Gradatie: D

Auteur: G.J. Volgers

Een uitgebreide set tekeningen met aanzichten en alle details.

In de artikelen in de Modelbouwer wordt uitgebreid aandacht

besteed aan de radiobesturing.

dM 2011/10, 2012/2,3,6, 2013/6,8,9,10, 2014/1, 2015/10.

Kopie artikel 42.04.035 (...)blz

**40.04.036**

DAF laadkisten oplegger

Schaal: 1 : 14,5 Aantal bladen: 4 Blz tekst: 0

Prijs leden: Prijs niet leden: €52,80

Inhoud: gedetailleerde modelbouwtekening met gedeeltelijke maatvoering

Gradatie: D

Auteur: G.J. Volgers

Een zelflossende "Van Gend &amp; Loos" aanhanger voor

laadkisten. Een detailtekening van de laadkist is aanwezig

dM 1, 2, 3/2015, 7/2015

Kopie artikel 42.04.036 (16 blz)



**40.04.037**

Büssing Decklaster

Schaal: 1 : 13    Aantal bladen: 1    Blz tekst: 0

Prijs leden:                      Prijs niet leden: € 19,00

Inhoud: gedetailleerde modelbouwtekening

Gradatie: B

Auteur: G.J. Volgers

een model naar een concept voor een vrachtauto voor  
bijzondere lasten

dM 5/2015

Kopie artikel: 42,04,037 (2 blz)

**40.04.038**

Schommelmas voor DAF opleggers

Schaal: 1 : 14,5    Aantal bladen: 1    Blz tekst: 0

Prijs leden:                      Prijs niet leden: € 16,05

Inhoud: gedetailleerde constructie tekening

Gradatie: D

Auteur: G.J. Volgers

Gedetailleerde modelbouwtekening van een schommelmas  
zoals op DAF opleggers wordt toegepast**40.04.039**

Luchtvering voor vrachtautomodellen

Schaal: 1 : 15    Aantal bladen: 1    Blz tekst: 0

Prijs leden:                      Prijs niet leden: € 8,60

Inhoud: gedetailleerde modelbouwtekening

Gradatie: C

Auteur: G.J. Volgers

naar een ontwerp van Peter van Dalum

Een werkende luchtvering voor grotere vrachtauto modellen

dM 2016/2

Kopie artikel 40.04.039 (2 blz)

**40.04.040**

Nooteboom dieplader

Schaal: 1 : 15    Aantal bladen: 2    Blz tekst: 0

Prijs leden:                      Prijs niet leden: € 26,90

Inhoud: een gedetailleerde modelbouwtekening

Gradatie: C

Auteur: G.J. Volgers

naar een model van Kees Overmars

Een diepladermodel in hout.

dM 4/2016

Kopie artikel: 42.04.040 (5 blz)

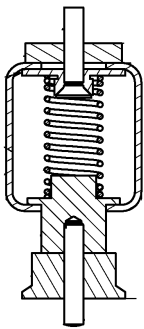

**40.04.041**

Zwalve huifoplegger

Schaal: 1 : 50    Aantal bladen: 2    Blz tekst: 0

Prijs leden:                    Prijs niet leden: € 13,40

Inhoud: gedetailleerdemodelbouwtekening

Gradatie: D

Auteur: G.J. Volgers

Een gedetailleerde modelbouwtekening. Dxf-bestanden ten behoeve van bijv. lasersnijden zijn als de tekeningset is aangeschaft, beschikbaar op aanvraag bij het NVM tekeningenarchief

dM 6/2017

Kopie artikel: 42.04.041 (6 blz)

**40.04.042**

Portaalarm afzetcontainer

Schaal: 1 : 87    Aantal bladen: 1    Blz tekst: 0

Prijs leden:                    Prijs niet leden: € 8,75

Inhoud: gedetailleerde modelbouwtekening

Gradatie: C

Auteur: G.J. Volgers

Een gedetailleerde tekening voor een model dat in de scenery van een modelspoorbaan niet mag ontbreken

dM 7/2017

Kopie artikel: 42.04.042 (2 blz)

**40.04.043**

Crossley trekker

Schaal: 1 : 87    Aantal bladen: 1    Blz tekst: 0

Prijs leden:                    Prijs niet leden: € 10,10

Inhoud: uitgebreide maatschets met aanzichten rondom en doorsnedes

Gradatie: C

Auteur: G.J. Volgers

Een uitgebreide maatschets voor een trekker die in de jaren na de tweede wereldoorlog in diverse gedaantes op de Nederlandse wegen te zien was/

een 3-d geprint model is te vinden op

[www.shapeways.com/shops/nvm3dmodels](http://www.shapeways.com/shops/nvm3dmodels)

dM 8-2017

Kopie artikel 42.04.043 (5 blz)

**40.04.044**

Flatrack

Schaal: 1 : 8    Aantal bladen: 1    Blz tekst: 0

Prijs leden:                    Prijs niet leden: € 19,40

Inhoud: een gedetailleerde modelbouwtekening

Gradatie: C

Auteur: G.J. Volgers

naar ontwerp van Tony Barron

Een model van een flatrack, zoals gebruikt op een lading goederen in één keer op een daarvoor ingerichte vrachtauto te plaatsen.

dM 8-2017

Kopie artikel: 42.04.044 (6 blz)

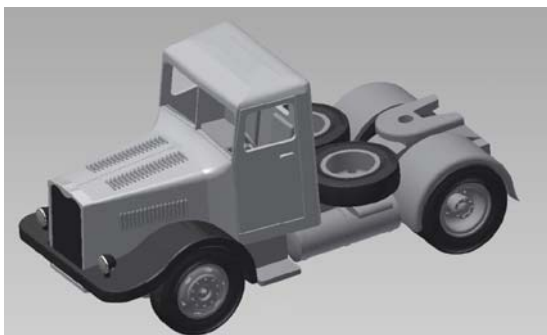

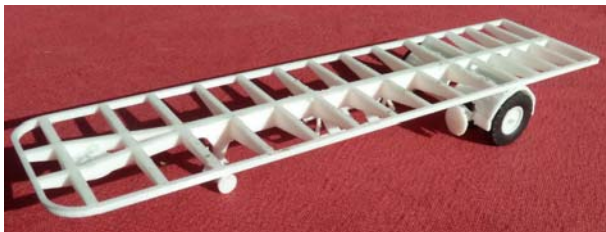
**40.04.045**

DAF HD1600 oplegger met pendelas

Schaal: 1 : 50    Aantal bladen: 1    Blz tekst: 0

Prijs leden:                    Prijs niet leden: € 16,30

Inhoud: gedetailleerde modelbouwtekening

Gradatie: D

Auteur: G.J. Volgers

Een tekening voor een DAF oplegger uit de jaren '60. Het model is ook 3-d geprint te verkrijgen via [www.shapeways.com/shops/nvm3dmodels](http://www.shapeways.com/shops/nvm3dmodels)

dM 3/2018

Kopie artikel: 42.04.045 (3 blz)

**40.04.046**

DAF klinknagel oplegger 5t (1932)

Schaal: 1 : 50    Aantal bladen: 1    Blz tekst: 0

Prijs leden:                    Prijs niet leden: € 10,10

Inhoud: gedetailleerde modelbouwtekening

Gradatie: D

Auteur: G.J. Volgers

Een oplegger in geklonken uitvoering, zoals in 1932 voor de Amsterdamse Rijtuig Maatschappij werd gebouwd.

Het model is ook verkrijgbaar bij

[www.shapeways.com/shops/nvm3dmodels](http://www.shapeways.com/shops/nvm3dmodels).

dMB 5-2018

Kopie artikel: 42.04.046 (3 blz)

**40.04.047**

DAF TA oplegger (1934 / 1954)

Schaal: 1 : 50    Aantal bladen: 1    Blz tekst: 0

Prijs leden:                    Prijs niet leden: € 16,30

Inhoud: gedetailleerde modelbouwtekening

Gradatie: D

Auteur: G.J. Volgers

De door DAF in 1934 ontwikkelde en in 1954 verbeterde tandema oplegger. Het model is ook verkrijgbaar via

[www.shapeways.com/shops/nvm3dmodels](http://www.shapeways.com/shops/nvm3dmodels).

dMB 5-+2018

Kopie artikel: 42.04.047 (3 blz)

**40.04.048**

DAF gasflessen aanhanger

Schaal: 1 : 50    Aantal bladen: 2    Blz tekst: 0

Prijs leden:                    Prijs niet leden: € 13,45

Inhoud: gedetailleerde modelbouwtekening

Gradatie: D

Auteur: G.J. Volgers

Een gedetailleerde tekening in de serie DAF aanhangers 1:50

dMB: 8/2018

Kopie artikel: 42.04.048 (4 blz)





**40.04.049**

DAF T1300 terminal trekker

Schaal: 1 : 50    Aantal bladen: 1    Blz tekst: 0

Prijs leden:                    Prijs niet leden: € 10,40

Inhoud: gedetailleerde modelbouwtekening

Gradatie: C

Auteur: G.J. Volgers

een gedetailleerde modelbouwtekening met voor alle onderdelen een vermelding van de belangrijkste afmeting.  
dMB 6-2019

Kopie artikel: 42.04.049 (4 blz)

**40.04.050**

FTF Terminaltrekker

Schaal: 1 : 15    Aantal bladen: 3    Blz tekst: 0

Prijs leden:                    Prijs niet leden: € 34,40

Inhoud: gedetailleerde modelbouwtekening

Gradatie: D

Auteur: G.J. Volgers

Een gedetailleerde tekening, grotendeels bemaat, van een terminaltrekker van Neerlands fabriek, bestemd voor de ECT terminal in Rotterdam

dMB 8-2019

Kopie artikel 42.04.050 (6 blz)

**40.04.051**

DAF landbouwwagen

Schaal: 1 : 50    Aantal bladen: 1    Blz tekst: 0

Prijs leden:                    Prijs niet leden: € 10,40

Inhoud: een gedatillerde tekening met maatvoering

Gradatie: C

Auteur: G.J. Volgers

Een model uit de 1:50 tijdlijn van DAF aanhangers

dMB 1-2020

Kopie artikel: 42.04.051 (3 blz)



**40.05.001**

Hydraulische hefcilinder voor lepelgraafmachine

Schaal: 1 : 15    Aantal bladen: 1    Blz tekst: 0

Prijs leden:                    Prijs niet leden: € 19,15

Inhoud: gedetailleerde odelbouwtekening met volledige  
maatvoering

Gradatie: D

Auteur: G.J. Volgers

naar gegevens van Thomas Frank

Gedetailleerde tekening voor een werkende hydraulische  
hefcilinder voor een lepelgraafmachine

dM 5/2016

Kopie artikel: 42.05.001 (1 blz)

**40.06.001**

Jerrycan

Schaal: 1 : 6      Aantal bladen: 1      Blz tekst: 0

Prijs leden:                      Prijs niet leden: € 10,00

Inhoud: modelbouwtekening met maatvoering.

Gradatie: C

Auteur: G.J. Volgers

Een model voor een jerrycan, als nuttige toevoeging bij veel automodellen. Het model kan 3d geprint worden. Een geprint model kan besteld worden via

[www.shapeways.com/shops/nvm3dmodels](http://www.shapeways.com/shops/nvm3dmodels).

dMB 2017-1

Kopie artikel: 42,06,001 (1 blz)

**40.06.002**

Vooras met servo, voor Wedico

Schaal: 1 : 15      Aantal bladen: 1      Blz tekst: 0

Prijs leden:                      Prijs niet leden: € 10,10

Inhoud: gedetailleerde modelbouwtekening

Gradatie: D

Auteur: G.J. Volgers

Een stuurbare vrachtauto vooras met aan- of ingebouwde servo. De as is bedoeld voor een Wedico onderstel. Het model is 3-d geprint verkrijgbaar via

[www.shapeways.com/shops/nvm3dshop](http://www.shapeways.com/shops/nvm3dshop)

dM 2/2018

Kopie tikel: 42.06.002 (4 blz)

**40.06.003**

FTF slaapcabine

Schaal: 1 : 14,5      Aantal bladen: 2      Blz tekst: 0

Prijs leden:                      Prijs niet leden: € 20,75

Inhoud: gedetailleerde modelbouwtekening

Gradatie: D

Auteur: G.J. Volgers

Een tekening voor een vrachtauto cabine van een Nederlands fabrikaat, waarvoor geen commerciële modellen van bestaan. De cabine is ontwikkeld voor een Tamiya onderstel.

Het model is 3-d geprint beschikbaar op

[www.shapeways.com/shops/nvm3dmodels](http://www.shapeways.com/shops/nvm3dmodels)

dM 1,2/2018

Kopie artikel: 42.06.013 (9 blz)

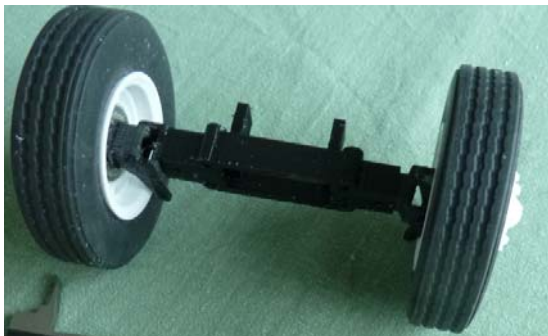

**40.06.004**

Voorassen voor lichte RC modellen

Schaal: 1 : 15    Aantal bladen: 1    Blz tekst: 0

Prijs leden:                    Prijs niet leden: € 16,60

Inhoud: gedetailleerde modelbouwtekening

Gradatie: D

Auteur: G.J. Volgers

Een stuurbare vooras voor lichte truckmodellen met gegevens voor Wedico en Robbe.

De onderdelen zijn ook 3-d geprint in de NVM webshop op Shapeways te verkrijgen:

[www.shapeways.com/shops/nvm3dmodels](http://www.shapeways.com/shops/nvm3dmodels)

dMB 3-2019

Kopie Artikel: 42.06.004 4 blz

**40.06.005**

Vooras voor RC truck 1:15

Schaal: 1 : 15    Aantal bladen: 1    Blz tekst: 0

Prijs leden:                    Prijs niet leden: € 10,40

Inhoud: gedetailleerde modelbouwtekening

Gradatie: D

Auteur: G.J. Volgers

Een natuurgetrouwe vooras voor een RC truck

De onderdelen zijn ook 3-d geprint verkrijgbaar in de NVM webshop op Shapeways:

[www.shapeways.com/shops/nvm3dmodels](http://www.shapeways.com/shops/nvm3dmodels)

dMB 2-2019

Kopie artikel: 42.06.005 (4 blz)

**40.06.006**

Hulo vangmuil koppeling

Schaal: 1 : 14,5    Aantal bladen: 1    Blz tekst: 0

Prijs leden:                    Prijs niet leden: € 8,70

Inhoud: een gedetailleerde modelbouwtekening

Gradatie: D

Auteur: G.J. Volgers

Een tekening voor een werkend model van de speciale vangmuil koppeling voor de Hulo Spoorloper oplegger

dMB 5-2018

Kopie artikel: 42.06.006 (2 blz)

**40.06.007**

Achterassen voor lichte RC modellen

Schaal: 1 : 15    Aantal bladen: 1    Blz tekst: 0

Prijs leden:                    Prijs niet leden: € 16,60

Inhoud: gedetailleerde modelbouwtekening

Gradatie: D

Auteur: G.J. Volgers

Achterassen in verschillende uitvoering: smal voor VW, en met dubbellucht voor DAF wielen en breed in banjo-uitvoering. De onderdelen zijn ook verkrijgbaar in de NVM webshop op Shapeways:

[www.shapeways.com/shops/nvm3dmodels](http://www.shapeways.com/shops/nvm3dmodels)

dMB 2-2019

Kopie artikel: 42.06.007 (4 blz)



**40.06.007**

Achterassen voor lichte RC modellen

Schaal: 1 : 15    Aantal bladen: 1    Blz tekst: 0

Prijs leden:                    Prijs niet leden: € 16,60

Inhoud: gedetailleerde modelbouwtekening

Gradatie: D

Auteur: G.J. Volgers

Achterassen in verschillende uitvoering: smal voor VW, en met dubbellucht voor DAF wielen en breed in banjo-uitvoering. De ondedelen zijn ook verkrijgbaar in de NVM webshop op Shapeways: [www.shapeways.com/shops/nvm3dmodels](http://www.shapeways.com/shops/nvm3dmodels)

dMB 2-2019  
Kopie artikel: 42.06.007 (4 blz)**40.06.008**

Velgen voor RC modellen

Schaal: 1 : 15    Aantal bladen: 1    Blz tekst: 0

Prijs leden:                    Prijs niet leden: € 10,40

Inhoud: gedetailleerde tekening

Gradatie: C

Auteur: G.J. Volgers

Velgen voor RC trucks voor enkel- en dubbellucht. De modellen zijn ook verkrijgbaar in de NVM shop op Shapeways: [www.shapeways.com/shops/nvm3dmodels](http://www.shapeways.com/shops/nvm3dmodels)

dMB 3-2019  
kopie artikel: 42,06,008 (5 blz)**40.06.009**

Büssing autolaadkraan

Schaal: 1 : 15    Aantal bladen: 1    Blz tekst: 0

Prijs leden:                    Prijs niet leden: € 19,80

Inhoud: gedetailleerde modelbouwtekening

Gradatie: D

Auteur: G.J. Volgers

Een gedetailleerde tekening voor een RC-gesuurde vouwkraan voor vrachtauto's uit de jaren '60. De tekening is opgezet voor 3-D printen van de onderdelen.

dMB 4-2029  
Kopie artikel 42.06.009 (5 blz)**40.06.010**

Assen voor VW T2 Dickie

Schaal: 1 : 14    Aantal bladen: 1    Blz tekst: 0

Prijs leden:                    Prijs niet leden: € 9,00

Inhoud: samenstellingstekening voor 3d geprinte onderdelen

Gradatie: B

Auteur: G.J. Volgers

Deze tekening toont de samenstelling van de 3d geprinte delene voor aangedreven en stuurbare assen voor een Volkswagen T2 model

dMB 219 1,2 en Nieuwsbrief 7-2019

De onderdelen zijn te downloaden op [www.shapeways.com/shops/nvm3dmodels/VW Dickie 1:14](http://www.shapeways.com/shops/nvm3dmodels/VW%20Dickie%201:14)



**40.06.011**

Dubbele kruiskoppeling

Schaal: 1 : 12    Aantal bladen: 1    Blz tekst: 0

Prijs leden:                    Prijs niet leden: € 10,40

Inhoud: gedetailleerde modelbouwtekening met volledige maten

Gradatie: D

Auteur: G.J. Volgers

Een gedetailleerde tekening voor een kruiskoppeling in de besturing van een voorwiel aangedreven modelauto dMB 2-2020

Kopie artikel: 42,06,011 (4 blz)

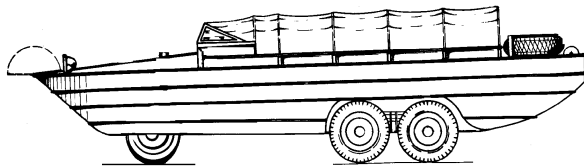
**40.22.001**

DUKW

Schaal: 1 : 40    Aantal bladen: 1    Blz tekst: 0

Prijs leden:                    Prijs niet leden: € 10,75

Inhoud:

Gradatie:

Auteur: N.V.M.

dM 1952/9

Kopie artikel: 42.22.001 (1 blz)

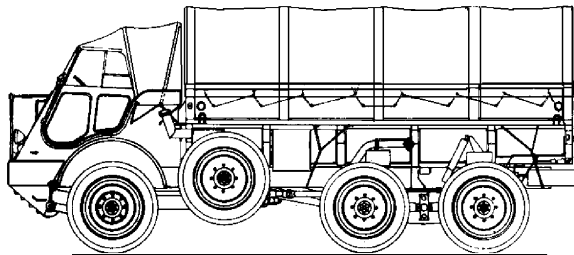
**40.22.002**

DAF-YA 328

Schaal: 1 : 25    Aantal bladen: 2    Blz tekst: 0

Prijs leden:                    Prijs niet leden: € 26,46

Inhoud:

Gradatie:

Auteur: J. Martens

dM 1983/3, 1998/3,4,5

Kopie artikel: 42.22.002 (15 blz)

de artikelserie uit 1998 is de bouwbeschrijving van een RC model door R. Visser

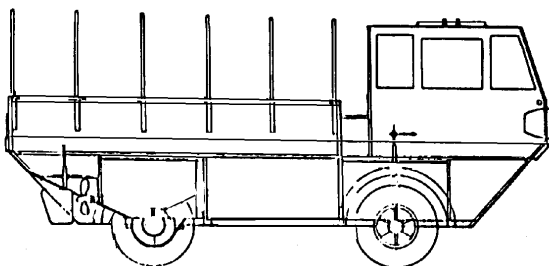
**40.22.003**

v

Schaal: 1 : 1    Aantal bladen: 3    Blz tekst: 0

Prijs leden:                    Prijs niet leden: € 39,30

Inhoud:

Gradatie:

Auteur: H. Esveldt

een free-lance model

**40.22.004**

DAF YP-408

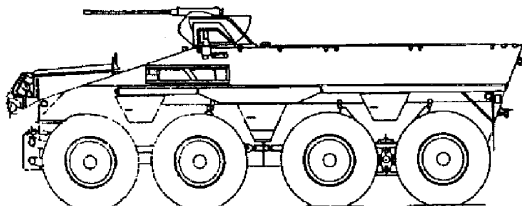

Schaal: 1 :                    Aantal bladen: 9    Blz tekst: 17

Prijs leden:                    Prijs niet leden: € 57,68

Inhoud: een uit fabriekstekeningen op verschillende schaal samengestelde set met veel foto's van details

Gradatie: D

Auteur: N.V.M.

dM 2004/7, 8

Kopie artikel: 42.22.004 (7 blz)

**40.22.005**

a

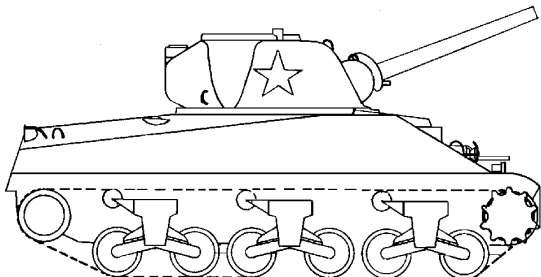

Schaal: 1 : 45    Aantal bladen: 1    Blz tekst: 0

Prijs leden:                    Prijs niet leden: € 10,75

Inhoud: een eenvoudige maatschets

Gradatie: C

Auteur: W.J. Dijkshoorn

**40.22.006**

Pantserwagen YP 408 (1962-1088)

Schaal: 1 : 35    Aantal bladen: 2    Blz tekst: 0

Prijs leden:                    Prijs niet leden: € 14,50

Inhoud: samenstelling en onderdelen

Gradatie: C

Auteur: G.J. Volgers

Voor kopers van de tekening is een CAD-bestand verkrijgbaar t.b.v. lasersnijden of CNC-graveren. Op de tekening staan aanwijzingen hoe dit is te verkrijgen.

MB 2014-3

Kopie artikel: 42.22.006 (4 blz)

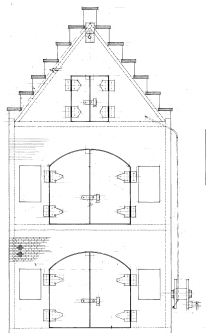

**40.35.031**

Amsterdams grachtenpakhuis (voor de jeugd)

Schaal: 1 : 20    Aantal bladen: 1    Blz tekst: 0

Prijs leden:                    Prijs niet leden: € 25,38

Inhoud: gedetailleerde modelbouwtekening

Gradatie: A

Auteur: J.A. Boogaards

een eenvoudig door de jeugd met enige begeleiding te bouwen model.

dM 5/2013

Kopie artikel 42.35.031 (3 blz)

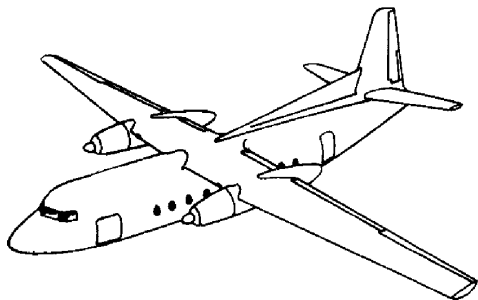

**50.00.001**

Fokker F27 Friendship

Schaal: 1 : 50    Aantal bladen: 1    Blz tekst: 0

Prijs leden:                    Prijs niet leden: € 16,53

Inhoud:

Gradatie: C

Auteur: H. Groen

spanwijdte 58 cm

dM 1957/12, 1959/1

Kopie artikel: 52.00.001 (7 blz)

**50.00.002**

Fokker FVIIa

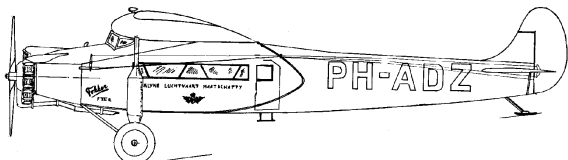

Schaal: 1 : 50    Aantal bladen: 1    Blz tekst: 0

Prijs leden:                    Prijs niet leden: € 16,53

Inhoud:

Gradatie: C

Auteur: J.H. Bosman

spanwijdte 38,5 cm

dM 1958/12, 1959/1

Kopie artikel: 52.00.002 (3 blz)

**50.00.003**

Fokker F28

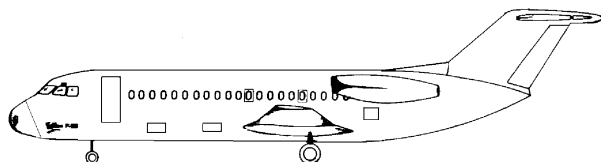

Schaal: 1 : 100    Aantal bladen: 1    Blz tekst: 0

Prijs leden:                    Prijs niet leden: € 10,75

Inhoud: een maatschets met beperkte gegevens

Gradatie:

Auteur: J.H. Bosman

dM 1962/8

**50.00.004**

Fokker FXX

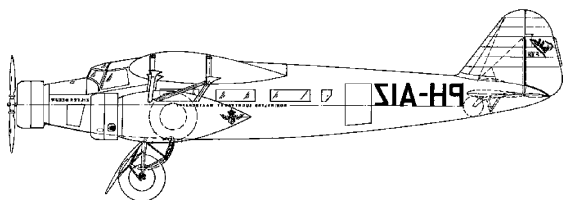

Schaal: 1 : 75    Aantal bladen: 1    Blz tekst: 0

Prijs leden:                    Prijs niet leden: € 10,75

Inhoud: een maatschets met beperkte gegevens

Gradatie:

Auteur: L.D. Struyck

dM 1971/12

Kopie artikel: 52.00.004 (3 blz)

**50.00.005**

Fokker FXVIII Pelikaan

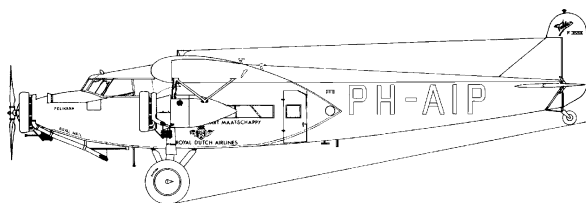

Schaal: 1 : 10    Aantal bladen: 2    Blz tekst: 0

Prijs leden:                    Prijs niet leden: € 31,34

Inhoud:

Gradatie: C

Auteur: F. Slagt

spanwijdte 82 cm

dM 1978/11, 1979/12, 1984/7

Kopie artikel: 52.00.005 (8 blz)

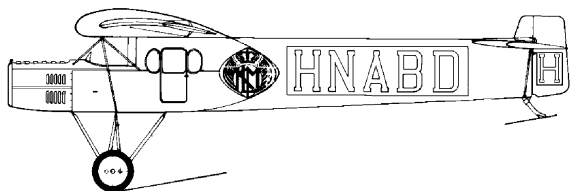

**50.00.006**

Fokker FII

Schaal: 1 : 30    Aantal bladen: 1    Blz tekst: 0

Prijs leden:                    Prijs niet leden:    € 19,54

Inhoud:

Gradatie: C

Auteur: J.H. Bosman

spanwijdte 57 cm

dM 1983/7; 2008/9

Kopie artikel: 52.00.006 (5 blz)(het artikel uit 1983)

Het artikel uit 2008 beschrijft een vrije vluchtmodel met rubberaandrijving.

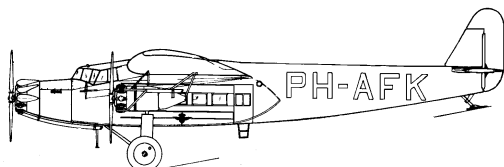

**50.00.007**

Fokker FIX

Schaal: 1 : 50    Aantal bladen: 1    Blz tekst: 0

Prijs leden:                    Prijs niet leden:    € 19,54

Inhoud:

Gradatie: C

Auteur: J.H. Bosman

spanwijdte 54 cm

dM 1981/7

Kopie artikel: 52.00.007 (4 blz)

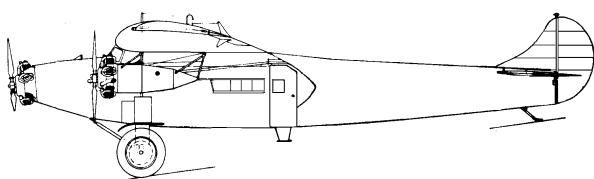

**50.00.008**

Fokker FVIIb

Schaal: 1 : 50    Aantal bladen: 1    Blz tekst: 0

Prijs leden:                    Prijs niet leden:    € 24,68

Inhoud:

Gradatie: D

Auteur: C. ter Horst

spanwijdte 87 cm

dM 1982/7,8

Kopie artikel: 52.00.009 (10 blz)

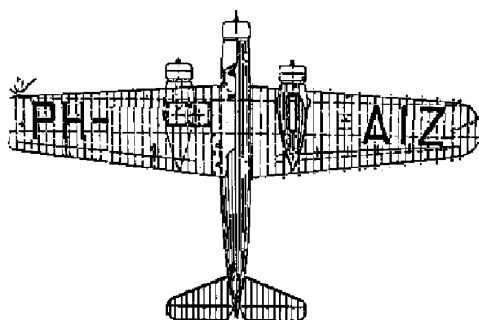

**50.00.009**

Fokker FXX

Schaal: 1 : 30    Aantal bladen: 3    Blz tekst: 0

Prijs leden:                    Prijs niet leden:    € 39,30

Inhoud:

Gradatie: D

Auteur: C. ter Horst

spanwijdte 86 cm

dM 1985/10

Kopie artikel: 52.00.009 (11 blz)

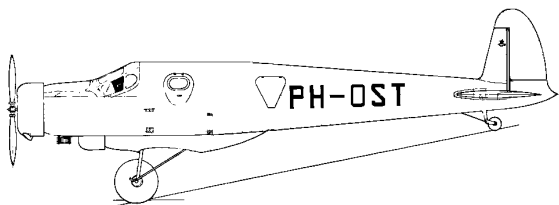

**50.00.011**

Pander S-4 Postjager (1933)

Schaal: 1 : 35    Aantal bladen: 2    Blz tekst: 0

Prijs leden:                    Prijs niet leden: € 28,15

Inhoud:

Gradatie: D

Auteur: C. ter Horst

spanwijdte 66 cm

dM 1987/6

Kopie artikel: 52.00.011 (11 blz)

**50.00.012**

Koolhoven FK 26

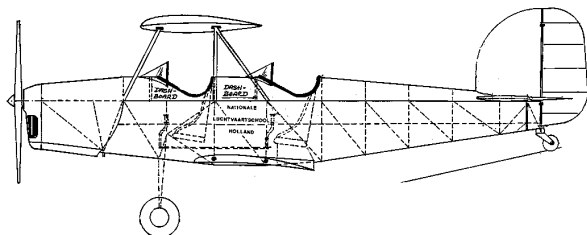

Schaal: 1 : 25    Aantal bladen: 1    Blz tekst: 0

Prijs leden:                    Prijs niet leden: € 19,54

Inhoud:

Gradatie: C

Auteur: N.V.M.

spanwijdte 56 cm

dM 1989/8,9

Kopie artikel: 52.00.012 (6 blz)

**50.00.013**

Fokker FIII

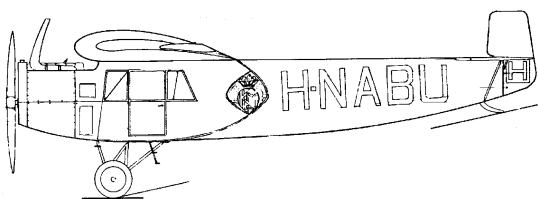

Schaal: 1 : 30    Aantal bladen: 2    Blz tekst: 0

Prijs leden:                    Prijs niet leden: € 22,01

Inhoud:

Gradatie: C

Auteur: J.H. Bosman

spanwijdte 58 cm

dM 1990/10

Kopie artikel: 52.00.013 (3 blz)

**50.00.014**

Holland Air HA-001 Libel

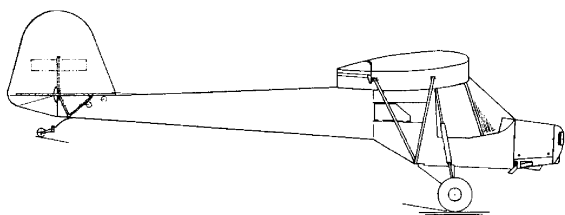

Schaal: 1 : 25    Aantal bladen: 1    Blz tekst: 0

Prijs leden:                    Prijs niet leden: € 19,73

Inhoud:

Gradatie: C

Auteur: A.W.J.M. Schoenmakers

spanwijdte 61 cm

**50.00.015**

Fokker FXVIII

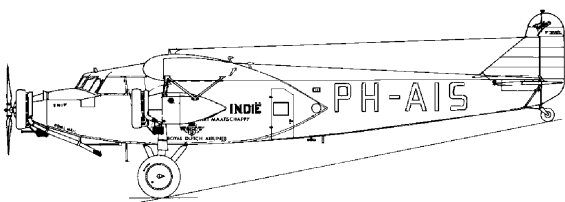

Schaal: 1 : 10    Aantal bladen: 0    Blz tekst: 0

Prijs leden:                    Prijs niet leden: € 50,68

Inhoud:

Gradatie: D

Auteur: C. ter Horst

spanwijdte 245 cm

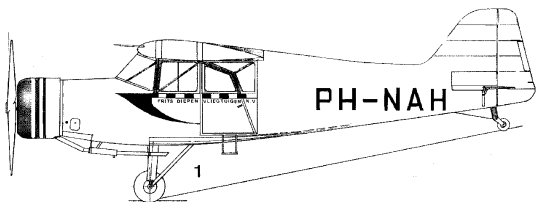

**50.00.016**

Fokker-Koolhoven FK43 lucht taxi (1946)

Schaal: 1 : 20    Aantal bladen: 3    Blz tekst: 0

Prijs leden:                    Prijs niet leden: € 35,48

Inhoud:

Gradatie: D

Auteur: C. ter Horst

spanwijdte 55 cm

dM 1997/3,4,5

Kopie artikel: 52.00.016 (8 blz)

**50.00.017**

Koolhoven FK-53 junior

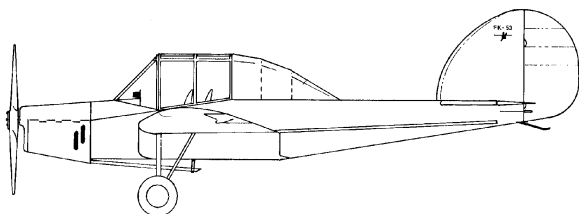

Schaal: 1 : 25    Aantal bladen: 1    Blz tekst: 0

Prijs leden:                    Prijs niet leden: € 19,73

Inhoud:

Gradatie: C

Auteur: A.W.J.M. Schoenmakers

spanwijdte 42 cm

dM 1937/2,3,4

Kopie artikel: 52.00.017 ( 9 blz)

de artikelserie is aan de hand van een veel oudere tekening van J. van Hattum

**50.00.018**

Scheldemus 1937

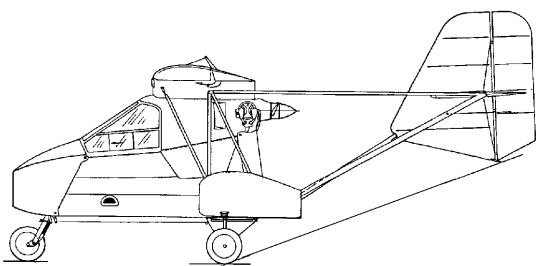

Schaal: 1 : 25    Aantal bladen: 4    Blz tekst: 0

Prijs leden:                    Prijs niet leden: € 44,00

Inhoud:

Gradatie: C

Auteur: C. ter Horst

spanwijdte 67 cm

dM 1997/10, 1998/1,2

Kopie artikel: 52.00.018 (9 blz)

**50.00.019**

Koolhoven FK 43 PH-CMD

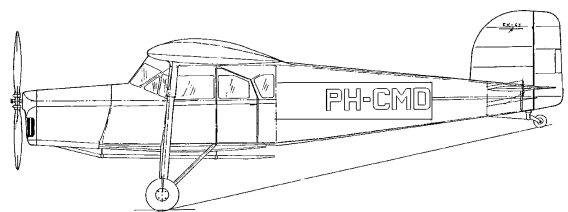

Schaal: 1 : 20    Aantal bladen: 1    Blz tekst: 0

Prijs leden:                    Prijs niet leden: € 19,73

Inhoud:

Gradatie: C

Auteur: C. ter Horst

spanwijdte 55 cm

dM 1997/4 e.v., 1998/7, 1999/3 e.v.

Kopie artikel: 52.00.019 (10 blz)

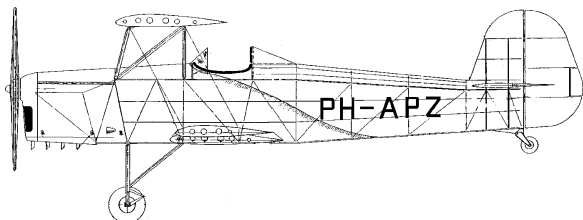

**50.00.020**

Lambach HL-II (1937)

Schaal: 1 : 10    Aantal bladen: 2    Blz tekst: 0

Prijs leden:                    Prijs niet leden: € 30,60

Inhoud:

Gradatie: C

Auteur: C. ter Horst

spanwijdte 80 cm

dM 1999/5,6

Kopie artikel: 52.00.020 (7 blz)

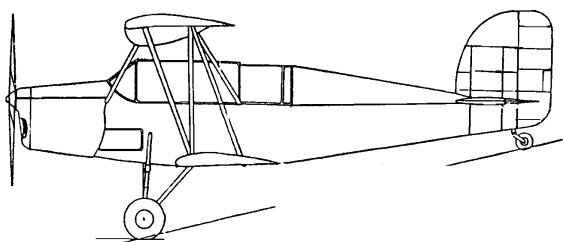

**50.00.021**

Koolhoven FK46 trainer

Schaal: 1 : 20    Aantal bladen: 2    Blz tekst: 0

Prijs leden:                    Prijs niet leden: € 26,66

Inhoud:

Gradatie: D

Auteur: C. ter Horst

spanwijdte 40 cm

dM 2001/7,9, 2002/9

Kopie artikel: 52.00.021 (10 blz)

**50.00.022**

Fokker FVII H-NACC (1924)

Schaal: 1 : 36    Aantal bladen: 1    Blz tekst: 0

Prijs leden:                    Prijs niet leden: € 19,83

Inhoud:

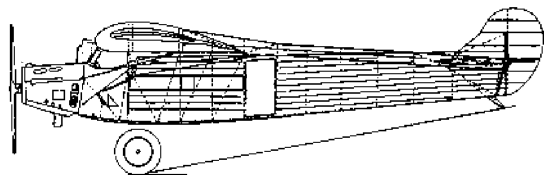

Gradatie: D

Auteur: W.H.M. van Beek

spanwijdte 64 cm

dM 2005/1,2

Kopie artikel: 52.00.022 (4 blz)

**50.02.001**

Lockheed C69 Constellation

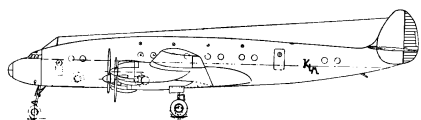

Schaal: 1 : 78    Aantal bladen: 1    Blz tekst: 0

Prijs leden:                    Prijs niet leden: € 16,53

Inhoud: een maatschets met beperkte gegevens

Gradatie:

Auteur: J. Buwalda

dM 1946/1

Kopie artikel: 52.02.001 (2 blz)

**50.02.002**

Lockheed L1049 Super Constellation

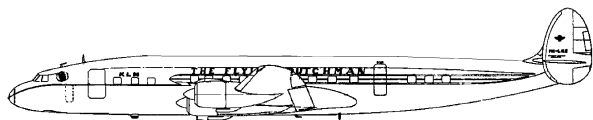

Schaal: 1 : 50    Aantal bladen: 0    Blz tekst: 0

Prijs leden:                    Prijs niet leden: € 33,68

Inhoud:

Gradatie: C

Auteur: J.H. Bosman

spanwijdte 75 cm

dM 1956/6

Kopie artikel: 52.02.002 (2 blz)

**50.02.003**

Douglas DC 6b Liftmaster

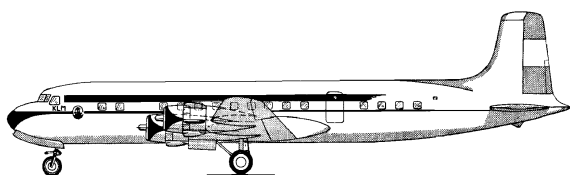

Schaal: 1 : 72    Aantal bladen: 1    Blz tekst: 0

Prijs leden:                    Prijs niet leden: € 19,23

Inhoud:

Gradatie: C

Auteur: J.J. van Tol

spanwijdte 50 cm

dM

Kopie artikel: 52.02.003 (3 blz)

**50.02.004**

Douglas DC 8

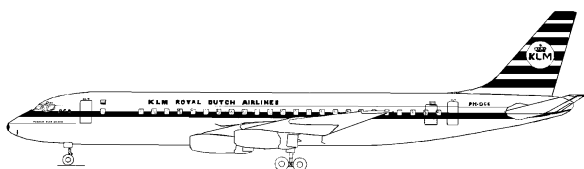

Schaal: 1 : 100    Aantal bladen: 1    Blz tekst: 0

Prijs leden:                    Prijs niet leden: € 19,54

Inhoud:

Gradatie: C

Auteur: J.H. Bosman

spanwijdte 44 cm

dM 1964/6

Kopie artikel: 52.02.004 (5 blz)

**50.02.005**

Sikorsky S61n (Noordzee Helicopters)

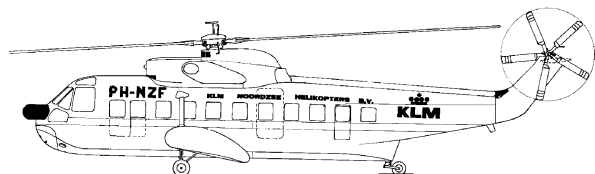

Schaal: 1 : 50    Aantal bladen: 1    Blz tekst: 0

Prijs leden:                    Prijs niet leden: € 16,53

Inhoud:

Gradatie: D

Auteur: J.H. Bosman

dM 1977/3,4

Kopie artikel: 52.02.005 (5 blz)

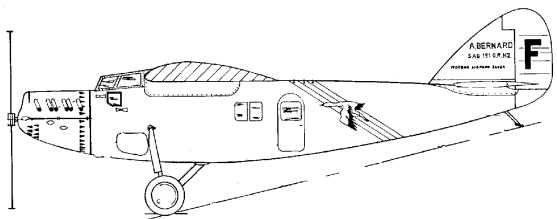

**50.02.006**  
Bernard 191 GR

Schaal: 1 : 36    Aantal bladen: 1    Blz tekst: 0  
Prijs leden:                    Prijs niet leden: € 16,53  
Inhoud: een maatschets met beperkte gegevens

Gradatie:  
Auteur: A.B. Smits

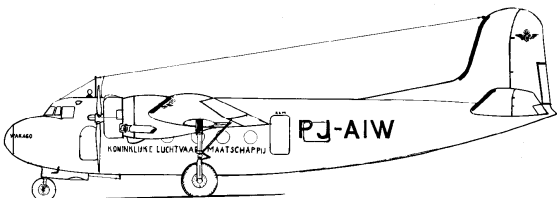

**50.02.009**  
Douglas DC 5

Schaal: 1 : 72    Aantal bladen: 1    Blz tekst: 0  
Prijs leden:                    Prijs niet leden: € 16,53  
Inhoud: een maatschets met beperkte gegevens

Gradatie:  
Auteur: J.H. Bosman  
dM 1981/2  
Kopie artikel: 52.02.009 (4 blz)

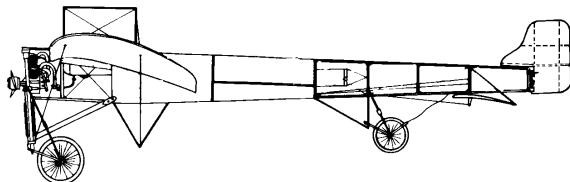

**50.02.010**  
Bleriot XI

Schaal: 1 : 25    Aantal bladen: 1    Blz tekst: 0  
Prijs leden:                    Prijs niet leden: € 16,53  
Inhoud:

Gradatie: D  
Auteur: C. ter Horst  
spanwijdte 31 cm  
dM 1981/3  
Kopie artikel: 52.02.010 (4 blz)

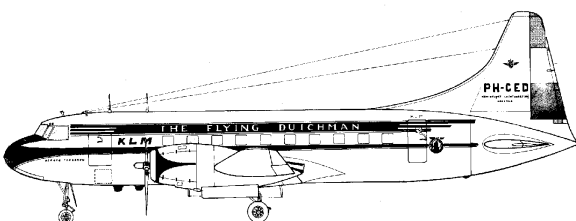

**50.02.012**  
Convair C 240

Schaal: 1 : 50    Aantal bladen: 1    Blz tekst: 0  
Prijs leden:                    Prijs niet leden: € 19,54  
Inhoud:

Gradatie: C  
Auteur: N.V.M.  
spanwijdte 56 cm  
dM 1987/5,12, 1988/3  
Kopie artikel: 52.02.012 (3 blz)

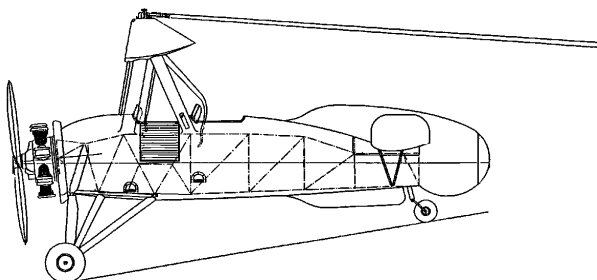

**50.02.013**  
autogiro De La Cierva C30

Schaal: 1 : 20    Aantal bladen: 1    Blz tekst: 0  
Prijs leden:                    Prijs niet leden: € 18,25  
Inhoud:

Gradatie: D  
Auteur: C. ter Horst  
dM 2001/9, 2002/1  
Kopie artikel: 52.02.013 (9 blz)



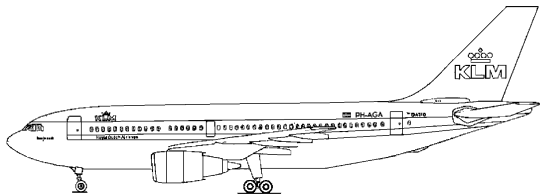

**50.02.014**

Airbus A310

Schaal: 1 : 100 Aantal bladen: 1 Blz tekst: 0

Prijs leden: Prijs niet leden: € 19,54

Inhoud:

Gradatie: C

Auteur: A.W. Vogelaar

spanwijdte 44 cm

dM 1983/11

Kopie artikel: 52.02.014 (4 blz)

**50.02.015**

Noorduyn Norseman mk V transportvliegtuig

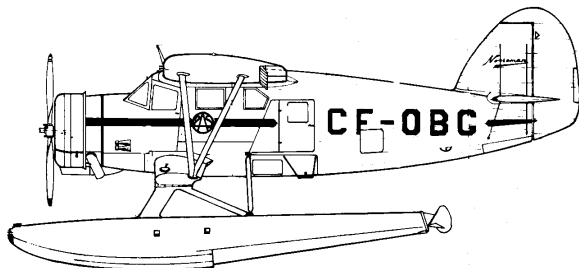

Schaal: 1 : 32 Aantal bladen: 1 Blz tekst: 0

Prijs leden: Prijs niet leden: € 19,54

Inhoud:

Gradatie: D

Auteur: J.H. Bosman

spanwijdte 49 cm

dM 1987/2,3

Kopie artikel: 52.02.015 (4 blz)

**50.02.016**

Le Pou du Ciel

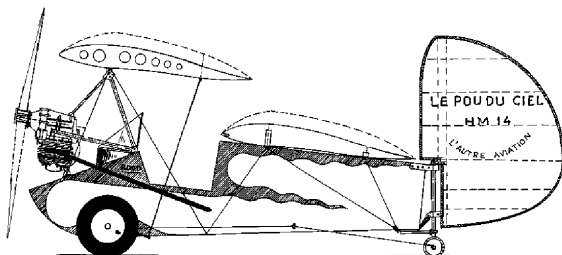

Schaal: 1 : 10 Aantal bladen: 2 Blz tekst: 0

Prijs leden: Prijs niet leden: € 28,83

Inhoud:

Gradatie: D

Auteur: C. ter Horst

spanwijdte 60 cm

dM 2000/4,7,10, 2001/3,8

Kopie artikel: 52.02.016 (11 blz)

**50.02.017**

Wright Flyer III (1905)

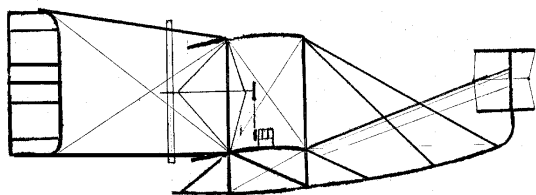

Schaal: 1 : nvt Aantal bladen: 1 Blz tekst: 0

Prijs leden: Prijs niet leden: € 19,83

Inhoud: aanzichten rondom; aanzicht starttoren

Gradatie: C

Auteur: C. van Kooten

een eenvoudige maatschets

**50.02.018**

Farman III (1909)

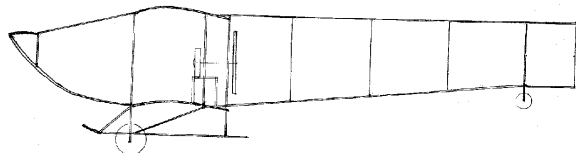

Schaal: 1 : nvt Aantal bladen: 1 Blz tekst: 0

Prijs leden: Prijs niet leden: € 19,83

Inhoud: aanzichten rondom

Gradatie: C

Auteur: C. van Kooten

een eenvoudige maatschets

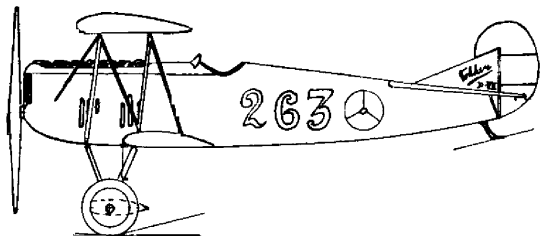

**50.10.001**

Fokker D7

Schaal: 1 : 50    Aantal bladen: 1    Blz tekst: 0

Prijs leden:                    Prijs niet leden: € 10,75

Inhoud:

Gradatie: C

Auteur: J.H. Bosman

spanwijdte 18 cm

dM 1955/8

Kopie artikel: 52.10.001 (1 blz)

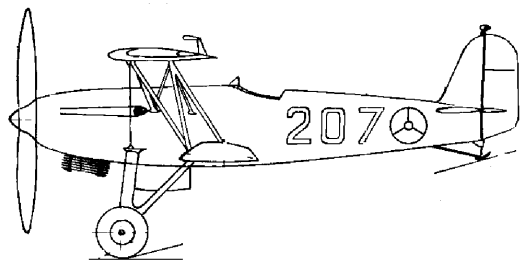

**50.10.002**

Fokker D17

Schaal: 1 : 50    Aantal bladen: 1    Blz tekst: 0

Prijs leden:                    Prijs niet leden: € 10,75

Inhoud:

Gradatie: C

Auteur: J.H. Bosman

spanwijdte 19 cm

dM 1955/10

Kopie artikel: 52.10.002 (1 blz)

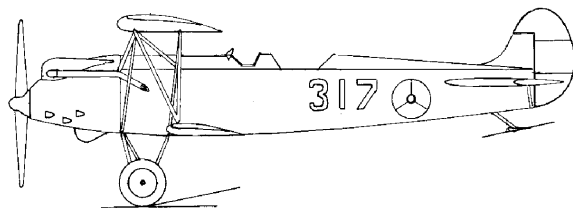

**50.10.003**

Fokker C5D

Schaal: 1 : 50    Aantal bladen: 1    Blz tekst: 0

Prijs leden:                    Prijs niet leden: € 10,75

Inhoud:

Gradatie: C

Auteur: J.H. Bosman

spanwijdte 25 cm

dM 1960/11

Kopie artikel: 52.10.003 (2 blz)

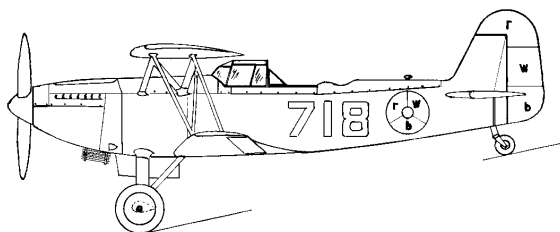

**50.10.004**

Fokker C10

Schaal: 1 : 50    Aantal bladen: 1    Blz tekst: 0

Prijs leden:                    Prijs niet leden: € 10,75

Inhoud: een maatschets met beperkte gegevens

Gradatie:

Auteur: J.H. Bosman

dM 1964/12

Kopie artikel: 52.10.004 (2 blz)

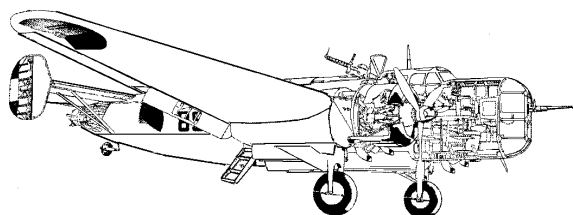

**50.10.005**

Fokker T5

Schaal: 1 : 30    Aantal bladen: 1    Blz tekst: 0

Prijs leden:                    Prijs niet leden: € 19,54

Inhoud:

Gradatie: B

Auteur: N.V.M.

spanwijdte 71 cm

dM 1977/11

Kopie artikel: 52.10.005 (6 blz)

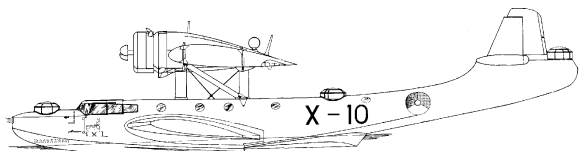

**50.10.006**  
Dornier 24K1

Schaal: 1 : 30    Aantal bladen: 2    Blz tekst: 0  
Prijs leden:                    Prijs niet leden: € 35,46  
Inhoud:

Gradatie: D  
Auteur: F. Slagt  
spanwijdte 91 cm  
dM 1979/10  
Kopie artikel: 52.10.006 (5 blz)

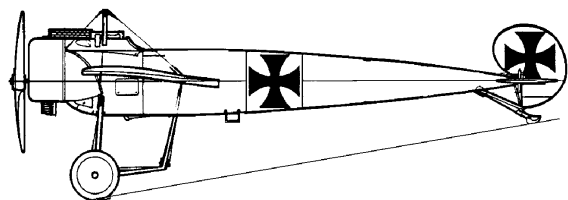

**50.10.007**  
Fokker EIII

Schaal: 1 : 25    Aantal bladen: 1    Blz tekst: 0  
Prijs leden:                    Prijs niet leden: € 16,53  
Inhoud:

Gradatie: C  
Auteur: J.H. Bosman  
spanwijdte 38 cm  
dM 1978/11  
Kopie artikel: 52.10.007 (3 blz)

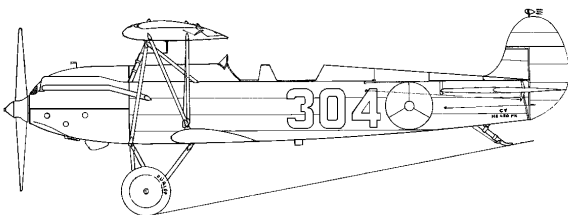

**50.10.008**  
Fokker CV-D

Schaal: 1 : 25    Aantal bladen: 2    Blz tekst: 0  
Prijs leden:                    Prijs niet leden: € 26,46  
Inhoud:

Gradatie: C  
Auteur: J.H. Bosman  
spanwijdte 50 cm  
dM 1979/5  
Kopie artikel: 52.10.008 (6 blz)

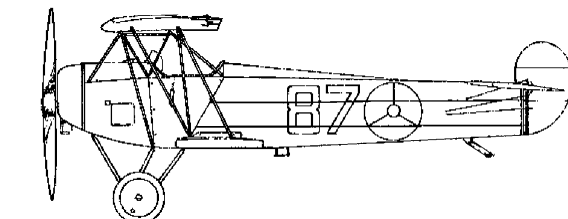

**50.10.009**  
Fokker S11 militair lesvliegtuig

Schaal: 1 : 25    Aantal bladen: 2    Blz tekst: 0  
Prijs leden:                    Prijs niet leden: € 26,46  
Inhoud:

Gradatie: C  
Auteur: J.H. Bosman  
spanwijdte 56 cm  
dM 1980/1  
Kopie artikel: 52.10.009 (3 blz)

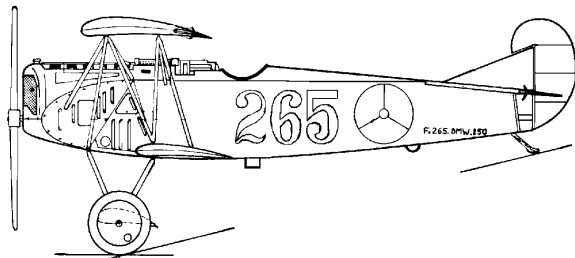

**50.10.010**

Fokker DVII

Schaal: 1 : 25    Aantal bladen: 1    Blz tekst: 0

Prijs leden:                    Prijs niet leden:    € 16,53

Inhoud:

Gradatie: B

Auteur: J.H. Bosman

spanwijdte 35 cm

dM 1980/5

Kopie artikel: 52.10.011 (4 blz)

**50.10.011**

Fokker S-XIV

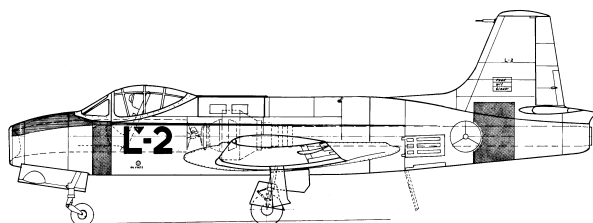

Schaal: 1 : 25    Aantal bladen: 2    Blz tekst: 0

Prijs leden:                    Prijs niet leden:    € 26,46

Inhoud:

Gradatie: B

Auteur: J.H. Bosman

spanwijdte 47 cm

dM 1980/4,5

Kopie artikel: 52.10.011 (5 blz)

**50.10.012**

Koolhoven FK-51, lesvliegtuig

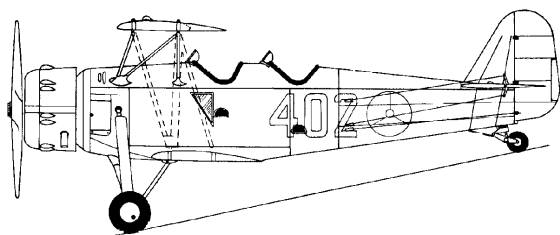

Schaal: 1 : 20    Aantal bladen: 1    Blz tekst: 0

Prijs leden:                    Prijs niet leden:    € 19,54

Inhoud:

Gradatie: D

Auteur: C. ter Horst

spanwijdte 45 cm

dM 1980/6, 1987/11

Kopie artikel: 52.10.012 (7 blz)

**50.10.013**

Fokker S-IV, lesvliegtuig

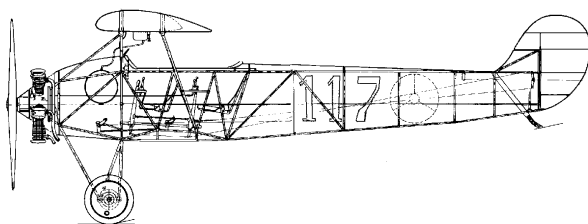

Schaal: 1 : 16    Aantal bladen: 3    Blz tekst: 0

Prijs leden:                    Prijs niet leden:    € 35,39

Inhoud:

Gradatie: D

Auteur: J.H. Bosman

spanwijdte 69 cm

dM 1980/12

Kopie artikel: 52.10.013 (5 blz)

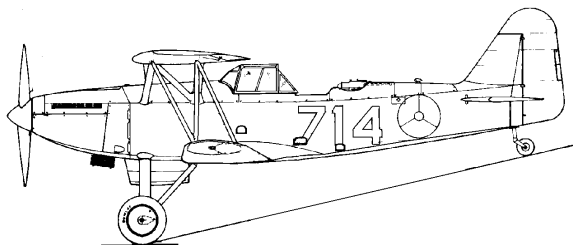

**50.10.018**

Fokker C-X

Schaal: 1 : 25    Aantal bladen: 2    Blz tekst: 0

Prijs leden:                    Prijs niet leden: € 28,15

Inhoud:

Gradatie: D

Auteur: N.V.M.

spanwijdte 48 cm

dM 1987/4

Kopie artikel: 52.10.018 (7 blz)

**50.10.019**

Van Berkel WA Zeeverkenner

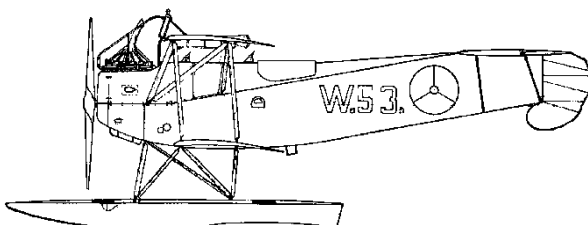

Schaal: 1 : 25    Aantal bladen: 1    Blz tekst: 0

Prijs leden:                    Prijs niet leden: € 19,54

Inhoud:

Gradatie: D

Auteur: N.V.M.

spanwijdte 48 cm

dM 1988/8,9

Kopie artikel: 52.10.019 (4 blz)

**50.10.020**

Fokker C-XI.w. Zeeverkenner

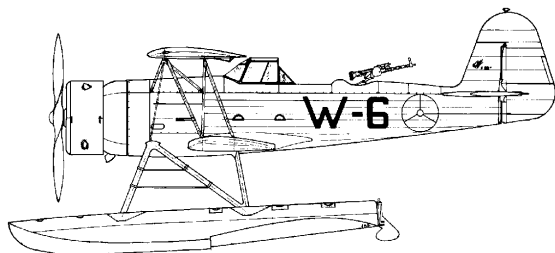

Schaal: 1 : 25    Aantal bladen: 2    Blz tekst: 0

Prijs leden:                    Prijs niet leden: € 28,49

Inhoud:

Gradatie: D

Auteur: J.H. Bosman

spanwijdte 52 cm

dM 1989/3

Kopie artikel: 52.10.020 (4 blz)

**50.10.024**

Fokker D21

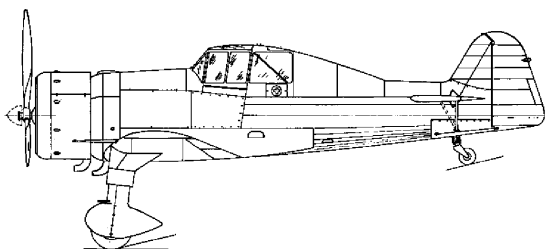

Schaal: 1 : 25    Aantal bladen: 1    Blz tekst: 0

Prijs leden:                    Prijs niet leden: € 16,53

Inhoud:

Gradatie: D

Auteur: J.H. Bosman

spanwijdte 44 cm

dM 1978/3,4,5

Kopie artikel: 52.10.024 (3 blz)

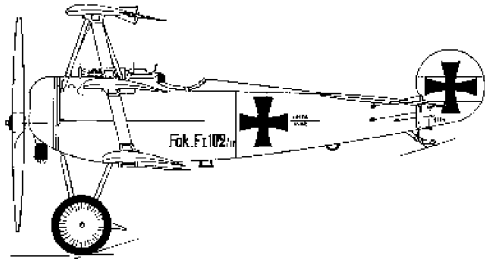

**50.10.025**

Fokker DR1- driedekker (1917)

Schaal: 1 : 10    Aantal bladen: 4    Blz tekst: 0

Prijs leden:                    Prijs niet leden:    €42,43

Inhoud:

Gradatie: D

Auteur: C. ter Horst

spanwijdte 74 cm

dM 1998/6 e.v.

Kopie artikel: 52.10.025 (12 blz)

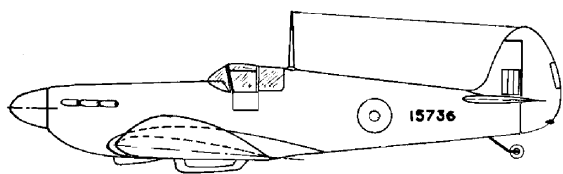

**50.11.001**

Supermarine Spitfire

Schaal: 1 : 40    Aantal bladen: 1    Blz tekst: 0

Prijs leden:                    Prijs niet leden: € 16,53

Inhoud: een maatschets met beperkte gegevens

Gradatie:

Auteur: J.J. van Tol

dM 1950/1

Kopie artikel: 52.11.001 (2 blz)

**50.11.002**

AVRO 707

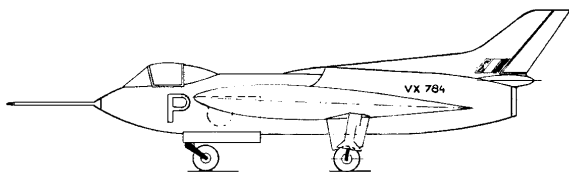

Schaal: 1 : 50    Aantal bladen: 1    Blz tekst: 0

Prijs leden:                    Prijs niet leden: € 16,53

Inhoud: een maatschets met beperkte gegevens

Gradatie:

Auteur: J.J. van Tol

dM 1950/5

Kopie artikel: 52.11.002 (1 blz)

**50.11.003**

Gloster Meteor MK-8

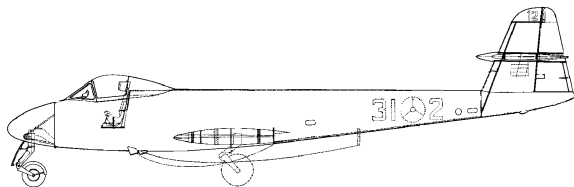

Schaal: 1 : 40    Aantal bladen: 1    Blz tekst: 0

Prijs leden:                    Prijs niet leden: € 16,53

Inhoud: een maatschets met beperkte gegevens

Gradatie:

Auteur: J.J. van Tol

dM 1950/10

Kopie artikel: 52.11.003 (2 blz)

**50.11.004**

English Electric Canberra

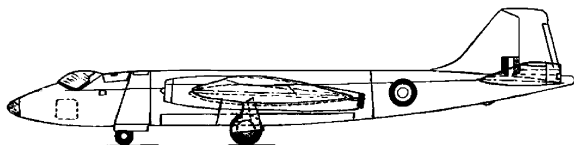

Schaal: 1 : 72    Aantal bladen: 1    Blz tekst: 0

Prijs leden:                    Prijs niet leden: € 16,53

Inhoud: een maatschets met beperkte gegevens

Gradatie:

Auteur: J.J. van Tol

dM 1954/6,7

Kopie artikel: 52.11.004 (4 blz)

**50.11.016**

Avro-Anson

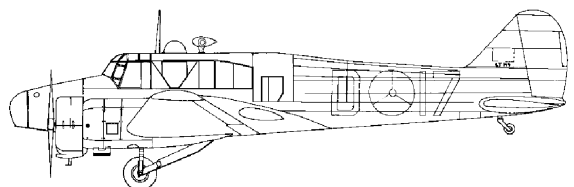

Schaal: 1 : 25    Aantal bladen: 2    Blz tekst: 0

Prijs leden:                    Prijs niet leden: € 26,46

Inhoud:

Gradatie: D

Auteur: E. Smithuysen

spanwijdte 69 cm

dM 1983/10

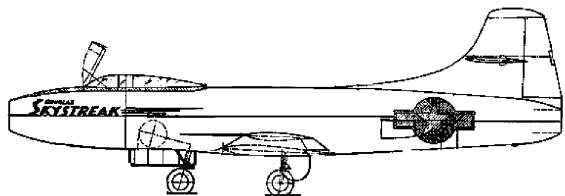

**50.12.001**  
Douglas Skystreak

Schaal: 1 : 25    Aantal bladen: 1    Blz tekst: 0  
Prijs leden:                    Prijs niet leden: € 19,54  
Inhoud:

Gradatie: C  
Auteur: H. Riebeek  
spanwijdte 33 cm  
dM 1949/11  
Kopie artikel: 52.12.001 (2 blz)

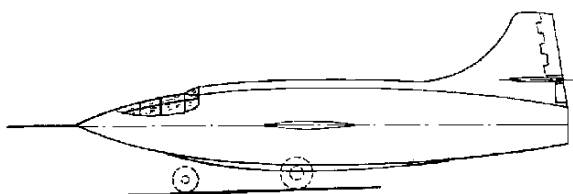

**50.12.002**  
Bell XS-1

Schaal: 1 : 40    Aantal bladen: 1    Blz tekst: 0  
Prijs leden:                    Prijs niet leden: € 18,21  
Inhoud: een maatschets met beperkte gegevens

Gradatie:  
Auteur: J.J. van Tol  
dM 1951/3  
Kopie artikel: 52.12.002 (2 blz)

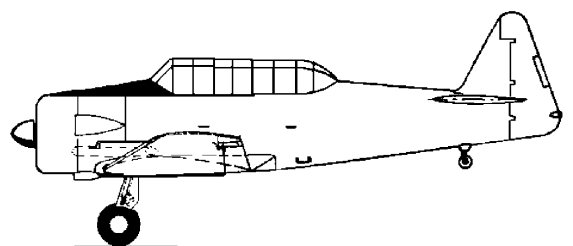

**50.12.003**  
North American Harvard II

Schaal: 1 : 50    Aantal bladen: 1    Blz tekst: 0  
Prijs leden:                    Prijs niet leden: € 16,53  
Inhoud: een maatschets met beperkte gegevens

Gradatie:  
Auteur: J.J. van Tol  
dM 1951/12  
Kopie artikel: 52.12.003 (2 blz)

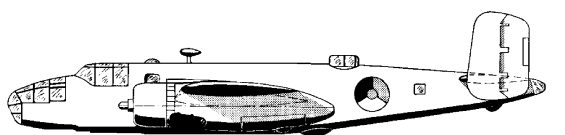

**50.12.004**  
North American B-25D Mitchell

Schaal: 1 : 50    Aantal bladen: 1    Blz tekst: 0  
Prijs leden:                    Prijs niet leden: € 16,53  
Inhoud: een maatschets met beperkte gegevens

Gradatie:  
Auteur: J.J. van Tol  
dM 1952/3  
Kopie artikel: 52.12.004 (3 blz)

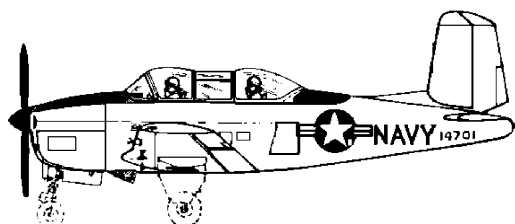

**50.12.005**  
Beechcraft T-34

Schaal: 1 : 72    Aantal bladen: 3    Blz tekst: 0  
Prijs leden:                    Prijs niet leden: € 13,28  
Inhoud:

Gradatie: C  
Auteur: L. Vogel  
spanwijdte 14 cm  
dM 1965/11,12  
Kopie artikel: 52.12.005 (6 blz)



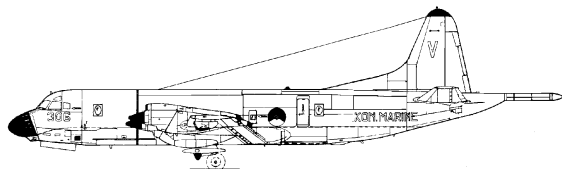

**50.12.006**

Lockheed P 3C Orion

Schaal: 1 : 72    Aantal bladen: 1    Blz tekst: 0

Prijs leden:                    Prijs niet leden: € 19,54

Inhoud:

Gradatie: D

Auteur: J.H. Bosman

spanwijdte 42 cm

dM 1981/5, 1984/10

Kopie artikel: 52.12.006 (10 blz)

**50.12.008**

P 2V-7B Neptune

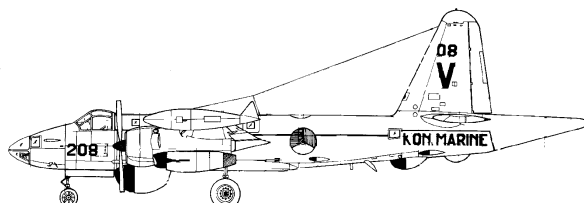

Schaal: 1 : 72    Aantal bladen: 3    Blz tekst: 0

Prijs leden:                    Prijs niet leden: € 35,39

Inhoud:

Gradatie: D

Auteur: C.A.den Hartog

spanwijdte 44 cm

dM 1984/2

Kopie artikel: 52.12.008 (5 blz)

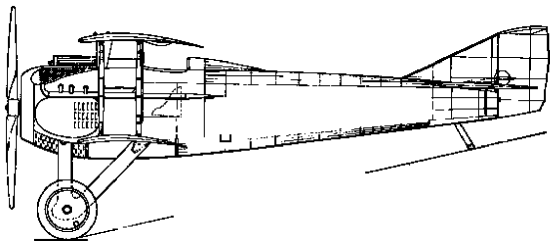

**50.13.001**

SPAD 7 jachtvliegtuig (1917)

Schaal: 1 : 16    Aantal bladen: 1    Blz tekst: 0

Prijs leden:                    Prijs niet leden:    € 19,83

Inhoud:

Gradatie: D

Auteur: J.H. Bosman

spanwijdte 48 cm

dM 1985/4

Kopie artikel: 52.13.001 (2 blz)

**50.13.002**

Breguet Atlantic

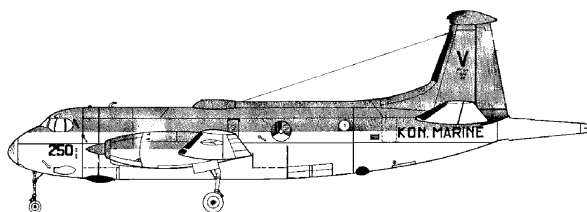

Schaal: 1 : 20    Aantal bladen: 1    Blz tekst: 0

Prijs leden:                    Prijs niet leden:    € 19,54

Inhoud: een maatschets met beperkte gegevens

Gradatie:

Auteur: J.H. Bosman

dM 1988/12

Kopie artikel: 52.13.002 (3 blz)

**50.13.003**

Farman F20

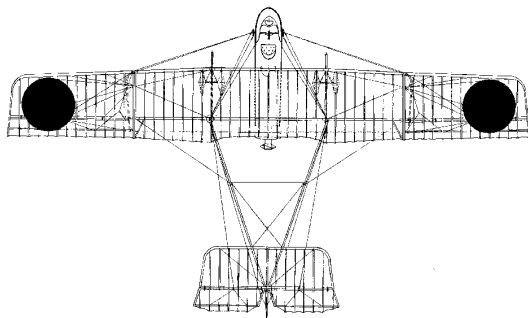

Schaal: 1 : 20    Aantal bladen: 2    Blz tekst: 0

Prijs leden:                    Prijs niet leden:    € 22,88

Inhoud:

Gradatie: D

Auteur: J.H. Bosman

spanwijdte 67 cm

dM 1988/11

Kopie artikel: 52.13.003 (6 blz)

**50.13.005**

Junkers Ju-52 3m transportvliegtuig

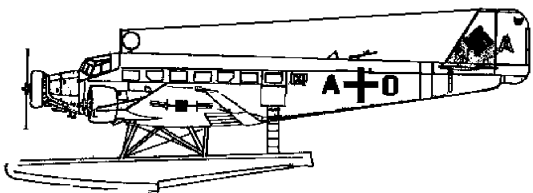

Schaal: 1 : 48    Aantal bladen: 1    Blz tekst: 0

Prijs leden:                    Prijs niet leden:    € 19,54

Inhoud:

Gradatie: D

Auteur: J.H. Bosman

spanwijdte 61 cm

dM 1985/8

Kopie artikel: 52.13.005 (5blz)

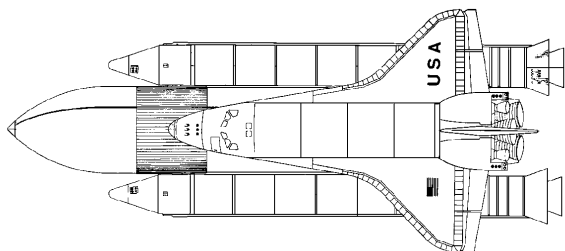

**50.20.001**

ruimteveer Columbia

Schaal: 1 : 100    Aantal bladen: 2    Blz tekst: 0

Prijs leden:                    Prijs niet leden:    €31,34

Inhoud:

Gradatie: C

Auteur: A.W. Vogelaar

spanwijdte 25 cm

dM 1983/7

Kopie artikel: 52.20.001 (6 blz)

**50.20.002**

astronaut met MMU

Schaal: 1 :                    Aantal bladen: 1    Blz tekst: 0

Prijs leden:                    Prijs niet leden:    €16,53

Inhoud:

Gradatie: C

Auteur: P. van Stratum

dM 1985/5

Kopie artikel: 52.20.002 (2 blz)

gebaseerd op het bouwdoosmodel van Tamiya RM 1201.300

**50.20.003**

maanlander Lunar Module

Schaal: 1 :                    Aantal bladen: 2    Blz tekst: 0

Prijs leden:                    Prijs niet leden:    €28,49

Inhoud:

Gradatie: D

Auteur: P. van Stratum

dM 1985/9

Kopie artikel: 52.20.003 (4 blz)

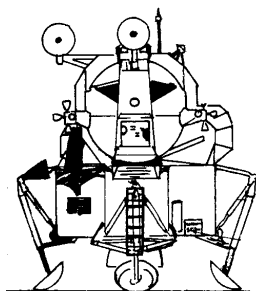
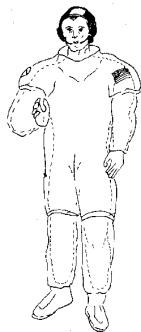

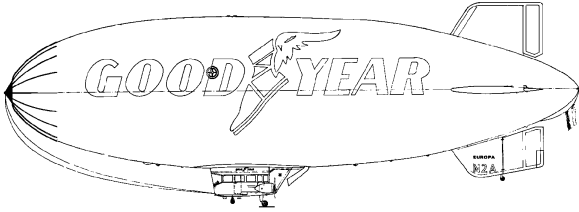

**50.30.001**

luchtschip ("Blimp") Good Year

Schaal: 1 : 72      Aantal bladen: 1      Blz tekst: 0

Prijs leden:                      Prijs niet leden:      € 19,54

Inhoud:

Gradatie: C

Auteur: N.V.M.

lengte 81 cm

dM 1989/5

Kopie artikel: 52.30.001 (2 blz)

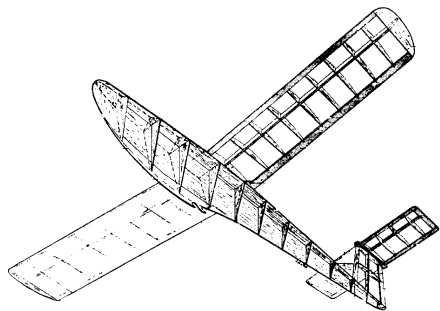

**50.80.001**

zweefmodel "Krakepoot"

Schaal: 1 :           Aantal bladen: 1       Blz tekst:    0

Prijs leden:           Prijs niet leden:    € 19,54

Inhoud:

Gradatie: B

Auteur: J.J. van Tol

spanwijdte 100 cm

dM 1952/7,8,9, 1953/3

Kopie artikel: 52.80.001 (5 blz)

**50.80.002**

Grunau Baby

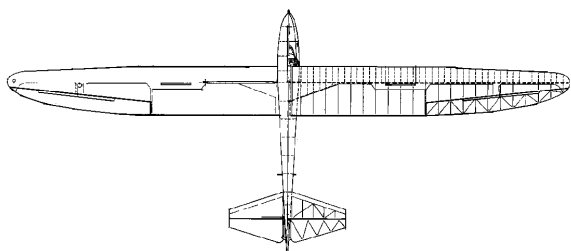

Schaal: 1 : 20    Aantal bladen: 1       Blz tekst:    0

Prijs leden:           Prijs niet leden:    € 19,54

Inhoud:

Gradatie: C

Auteur: J.J. van Tol

spanwijdte 68 cm

dM 1983/4

Kopie artikel: 52.80.002 (3 blz)

**50.80.003**

zweefmodel "Quo Vadis"

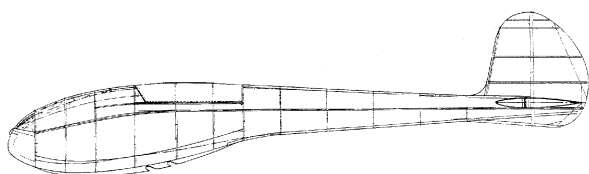

Schaal: 1 : 4    Aantal bladen: 2       Blz tekst:    0

Prijs leden:           Prijs niet leden:    € 26,46

Inhoud: de tekening geeft de maten van het originele prototype

Gradatie: D

Auteur: N.V.M.

spanwijdte 250 cm

**50.80.004**

Airspeed Horsa

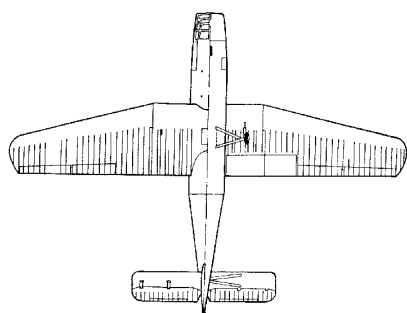

Schaal: 1 :           Aantal bladen: 2       Blz tekst:    0

Prijs leden:           Prijs niet leden:    € 26,46

Inhoud:

Gradatie: B

Auteur: N.V.M.

spanwijdte 70 cm

dM 1994/7

Kopie artikel: 52.80.004 (4 blz)

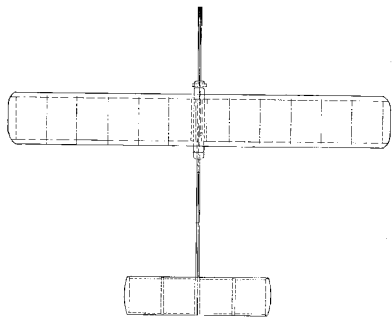

**50.80.005**

zweefvliegtuig "De Vink"

Schaal: 1 :           Aantal bladen: 4       Blz tekst:    0

Prijs leden:           Prijs niet leden:    € 23,93

Inhoud:

Gradatie: B

Auteur: J. van Roekel

naar origineel ontwerp van J. van Hattum

spanwijdte 75 cm

dM 1997/1

Kopie artikel: 52.80.005 (2 blz)

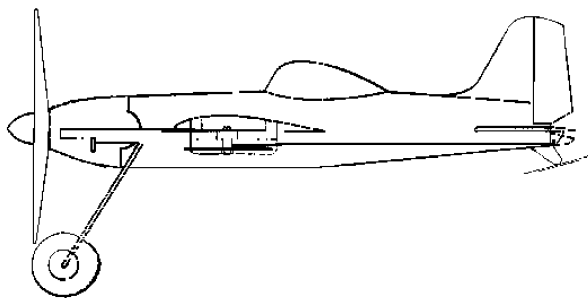

**50.81.001**

motormodel "BeeBob" voor lijnbesturing

Schaal: 1 :           Aantal bladen: 1       Blz tekst:    0

Prijs leden:           Prijs niet leden:    € 17,96

Inhoud:

Gradatie: B

Auteur: J.J. van Tol

spanwijdte 50 cm

dM 1954/11

Kopie artikel: 52.81.001 (3 blz)

**50.81.002**

Comper Swift sportvliegtuig; voor RC besturing

Schaal: 1 :           Aantal bladen: 2       Blz tekst:    0

Prijs leden:           Prijs niet leden:    € 36,25

Inhoud:

Gradatie: D

Auteur: J.H. Bosman

spanwijdte 92 cm

dM 1979/11

Kopie artikel: 52.81.002

**50.81.003**

Catalina amfibie vliegboot PBY 5A

Schaal: 1 : 18       Aantal bladen: 0       Blz tekst:    0

Prijs leden:           Prijs niet leden:    € 71,26

Inhoud:

Gradatie: D

Auteur: G.J.H. Stolk

spanwijdte 178 cm

dM 1980/10, 1994/4,5

Kopie artikel: 52.81.003 (16 blz)

geschikt voor RC besturing

**50.81.004**

Goudvink

Schaal: 1 :           Aantal bladen: 2       Blz tekst:    0

Prijs leden:           Prijs niet leden:    € 26,06

Inhoud:

Gradatie: B

Auteur: N.V.M.

voor verbrandingsmotor

**50.81.005**

motorvliegtuig "Aquila"

Schaal: 1 :           Aantal bladen: 2       Blz tekst:    0

Prijs leden:           Prijs niet leden:    € 26,06

Inhoud:

Gradatie: B

Auteur: N.V.M.

spanwijdte 94 cm

elastiek-aandrijving

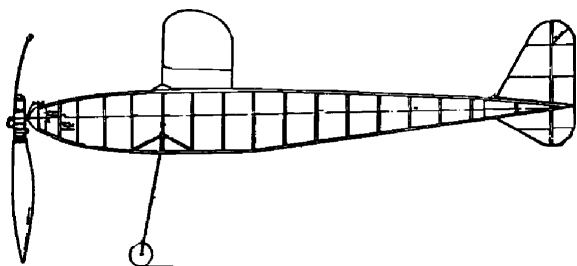
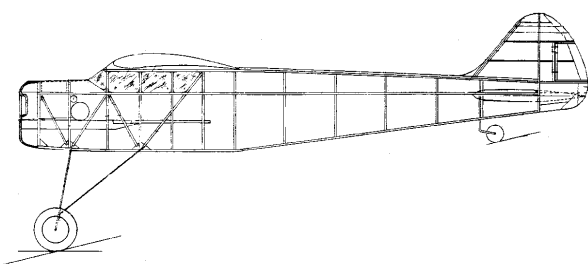

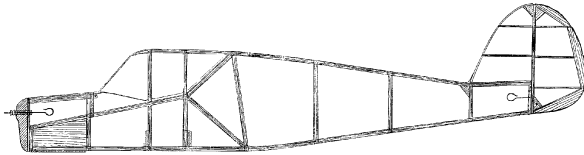

**50.81.006**

Koolhoven FK-53 Junior

Schaal: 1 :           Aantal bladen: 2       Blz tekst:    0

Prijs leden:           Prijs niet leden:    € 14,21

Inhoud:

Gradatie:

Auteur: N.V.M.

spanwijdte 54 cm  
elastiek-aandrijving

**50.81.007**

Fokker S11 militaire trainer

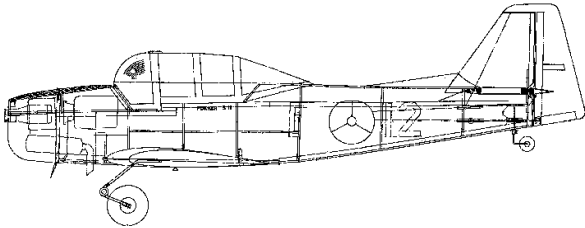

Schaal: 1 : 10    Aantal bladen: 0       Blz tekst:    0

Prijs leden:           Prijs niet leden:    € 53,98

Inhoud: een goed gedetailleerde tekening voor een "semi-scale" model

Gradatie: D

Auteur: A. Wicherink

spanwijdte 150 cm  
voor RC besturing





Bouwbeschrijving van een electrozweefmodel  
door  
W.J. van Loon

**72.50.002**

NVM-60j, bouwbeschrijving van een electrozweefmodel

Schaal: 1 : 0      Aantal bladen: 0      Blz tekst: 55

Prijs leden:                      Prijs niet leden: € 16,23

Inhoud:

Gradatie:

Auteur: W.J.M. van Loon

Een op beginners gerichte volledige bouwbeschrijving voor een electro zweefmodel; Een bundeling van een artikelserie uit "De Modelbouwer". 55 Blz.

ISBN 978-90-78153-02-3

**73.30.001**

## Faller Car System

Schaal: 1 :           Aantal bladen: 0       Blz tekst:   26

Prijs leden:               Prijs niet leden:   € 11,50

Inhoud:

Gradatie:

Auteur: P. de Groot

Bundeling van een artikelserie uit "De Modelbouwer" over de mogelijkheden van dit systeem om diverse motorvoertuigen in de scenery van uw modelbaan te laten rijden. 26 Blz

**73.30.002**

## Polder en industriemolens



Schaal: 1 :           Aantal bladen: 0       Blz tekst:   75

Prijs leden:               Prijs niet leden:   € 18,24

Inhoud:

Gradatie:

Auteur: D. Betram

Een algemene beschrijving van de constructie van de meeste in Nederland voorkomende molentypes. Een bundeling van een artikelserie uit "De Modelbouwer". 75 Blz.

**73.30.003**

## Het gaande werk



Schaal: 1 :           Aantal bladen: 0       Blz tekst:   82

Prijs leden:               Prijs niet leden:   € 19,20

Inhoud:

Gradatie:

Auteur: D. Betram

Een beschrijving van de inwendige mechanismes van de in Nederland voorkomende molentypes. Een bundeling van een artikelserie uit "De Modelbouwer". 82 Blz.

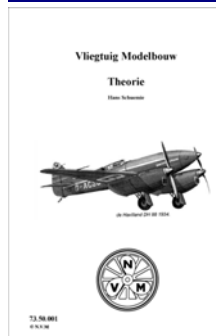
**73.50.001**

Alpha zulu; vliegtuigmodelbouw theorie

Schaal: 1 :           Aantal bladen: 0       Blz tekst:   28

Prijs leden:           Prijs niet leden:   € 11,78

Inhoud:

Gradatie:

Auteur: H.A. Schuemie

een theoretische inleiding in vliegtuigtechniek. Een bundeling van een artikelserie uit "De Modelbouwer". 28 Blz.

Het ABC van de papiermodelbouw

De oudste tak van modelbouw



Nederlandse Vereniging van Modelbouwers

1905-2005

73.70.001

### 73.70.001

Het ABC van de papiermodelbouw

Schaal: 1 : nvt    Aantal bladen: 0    Blz tekst: 29

Prijs leden:                    Prijs niet leden: € 13,14

Inhoud:

Gradatie:

Auteur: H.A. Schuemie

met Leen Lems

Een uitgebreide inleiding in het bouwen van kartonnen bouwplaten met een focus op vliegtuigen. De getoonde technieken zijn natuurlijk ook op andere soorten bouwplaten van toepassing. Een bundeling van een artikelserie uit "De Modelbouwer". 29 Blz.

Genormaliseerde Richtlijnen  
Voor  
Houtmodelbouwtekeningen



73.80.007  
6.5.76

**73.80.007**

Richtlijnen tekeningen

Schaal: 1 :           Aantal bladen: 0       Blz tekst:   16

Prijs leden:           Prijs niet leden:       € 8,00

Inhoud:

Gradatie:

Auteur: C. Nierse

met T. Hermans

Op de NEN normen voor technische tekeningen gebaseerde  
aanwijzingen voor het zelf maken van duidelijke  
modelbouwtekeningen. 16 Blz.

**74.50.002**

Basisboek voor de beginnende modelvlieger

Schaal: 1 :           Aantal bladen: 0       Blz tekst:     0

Prijs leden:               Prijs niet leden:     € 24,90

Inhoud:

Gradatie:

Auteur:

Een prima inleiding voor de (startende) modelvliegtuigbouwer en -vlieger. Het boek is geheel op de huidige (2012) stand der techniek bijgewerkt.

J.J. Melchior; uitg. Nikabook, Emmen/Media Primair Modelbouw, Barneveld; ISBN 978-90-8616-301-4

**74.50.003**

Vliegen met elektromodellen

Schaal: 1 :           Aantal bladen: 0       Blz tekst:     0

Prijs leden:               Prijs niet leden:     € 19,90

Inhoud:

Gradatie:

Auteur:

Dit boek geeft de lezer een volledig inzicht in het vliegen met elktro aangedreven modellen. Alle facetten van elektro aandrijving komen aan bod.

J.J. Melchior; uitg. Nikabook, Emmen/Media Primair Modelbouw, Barneveld; ISBN 978-90-8616-302-1

**74.50.004**

Vliegen met modelzwevers

Schaal: 1 :           Aantal bladen: 0       Blz tekst:     0

Prijs leden:               Prijs niet leden:     € 19,90

Inhoud:

Gradatie:

Auteur:

Dit boek geeft een uitgebreide uitleg over het hoe en waarom van zweefvliegen met modellen. Dit wordt aangevuld met nuttige informatie over aerodynamica, het krachtenspel op het toestel, de verschillende vliegtechnieken, zoals hellingzweven, thermiekvliegen e.a.

J.J. Melchior; uitg. Nikabook, Emmen/Media Primair Modelbouw, Barneveld; ISBN 978-90-8616-303-8



**74.80.001**

Kleur! Gebruik en werken met verf

Schaal: 1 :           Aantal bladen: 0           Blz tekst:    0

Prijs leden:           Prijs niet leden:    € 19,95

Inhoud:

Gradatie:

Auteur: J. Mulder

Een uitstekende inleiding over het schilderen van modellen en het gebruik van verschillend soorten verf en gereedschap

Uitgeverij Lanasta (Nikabook)

64 blz, geill. In kleur; ISBN 978-90-8616-181-2

**40.05.002**

Hydrauliek olietank

Schaal: 1 : 1      Aantal bladen: 1      Blz tekst: 0

Prijs leden:                      Prijs niet leden: € 16,20

Inhoud: gedaetailerde modelbouwtekening

Gradatie: C

Auteur: G.J. Volgers

Een vervolg op tekening 40,05,001. De hydraulische installatie is ontworpen voor gebruik in een lepelbagger, maar kan, in onderdelen, ook anders ingezet worden

dMB 9/2016

Kopie artikel: 42,05,002 (2 blz)